№ 21 (163) от 12 октября 2017 года

ЩЕРБИНСКИЕ ВЕСТИ

Официальное печатное издание органов местного самоуправления городского округа Щербинка

АДМИНИСТРАЦИЯ ГОРОДСКОГО ОКРУГА ЩЕРБИНКА
В ГОРОДЕ МОСКВЕ
ПОСТАНОВЛЕНИЕ
от 27.09.2017. № 380

Об утверждении Порядка размещения информациио рассчитываемой за календарный год среднемесячной заработной плате руководителей, их заместителей и главныхбухгалтеров муниципальных учреждений и муниципальных унитарных предприятий городского округа Щербинка

В соответствии со статьей 349.5 Трудового кодекса Российской Федерации, Законом города Москвы от 06.11.2002 № 56 «Об организации местного самоуправления в городе Москве»,руководствуясь Уставом городского округа Щербинка,

ПОСТАНОВЛЯЮ:

1. Утвердить Порядок размещения информации о рассчитываемой за календарный год среднемесячной заработной плате руководителей, их заместителей и главных бухгалтеров муниципальных учреждений имуниципальных унитарных предприятий городского округа Щербинкасогласно приложению к настоящему постановлению.

2. Установить, что информация о среднемесячной заработной плате руководителей, их заместителей и главных бухгалтеров муниципальных учреждений и муниципальных унитарных предприятий городского округа Щербинка подлежит размещению в соответствии с настоящим постановлением, начиная с расчетов среднемесячной заработной платы указанных лиц за 2017 год.

3. Опубликовать настоящее постановление в газете «Щербинские вести», бюллетене «Московский муниципальный вестник», а также разместить на официальном сайте Администрации городского округа Щербинка.

4. Контроль за выполнением настоящего постановления возложить на главу Администрации городского округа Щербинка.

Глава Администрации городского округа Щербинка
Ю.М. Стручалин

Приложение к постановлению Администрации городского округа Щербинка от 27.09.2017. № 380

Порядок
размещения информации о рассчитываемой за календарный год среднемесячной заработной плате руководителей, их заместителей и главных бухгалтеров муниципальных учреждений и муниципальных унитарных предприятий городского округа Щербинка

1. Порядок размещения информации о рассчитываемой за календарный год среднемесячной заработной плате руководителей, их заместителей и главных бухгалтеров муниципальных учреждений и муниципальных унитарных предприятий городского округа Щербинка (далее - Порядок) устанавливает правила размещения информации о рассчитываемой за календарный год среднемесячной заработной плате руководителей, их заместителей и главных бухгалтеров муниципальных учреждений и муниципальных унитарных предприятий городского округа Щербинка (далее - информация) в информационно-телекоммуникационной сети Интернет.

2. Информация размещается в информационно-телекоммуникационной сети Интернет на официальном сайте Администрации городского округа Щербинка отраслевым органом Администрации городского округа, осуществляющим информационное обеспечение деятельности Администрации.

3. Руководители муниципальных учреждений и муниципальных унитарных предприятий городского округа Щербинка ежегодно, в срок не позднее 01 мая года, следующего за отчетным представляютинформацию в Администрацию городского округа Щербинка.

4. Информация размещается на официальном сайте Администрации городского округа Щербинка не позднее 15 мая года, следующего за отчетным годом.

5. В составе размещаемой на сайте информации запрещается указывать данные, позволяющие определить место жительства, почтовый адрес, телефон и иные индивидуальные средства коммуникации руководителей, их заместителей и главных бухгалтеров муниципальных учреждений и муниципальных унитарных предприятий городского округа Щербинка, а также сведения, отнесенные к государственной тайне или сведениям конфиденциального характера.

6. В случае если руководителем, его заместителем или главным бухгалтером муниципального учреждения и муниципального унитарного предприятия обнаружено, что в размещенной на сайте информации не отражены или не полностью отражены какие-либо сведения либо имеются ошибки или неточности, он вправе представить уточненные сведения в течение 30 календарных дней после окончания срока, указанного в пункте 4 настоящего Порядка.

7. Уточненные сведения, представленные в соответствии с пунктом 6 настоящего Порядка, подлежат размещению на сайте в срок не позднее окончания рабочего дня, следующего за днем представления уточненных сведений в соответствии с пунктом 6 настоящего Порядка.

АДМИНИСТРАЦИЯ ГОРОДСКОГО ОКРУГА ЩЕРБИНКА
В ГОРОДЕ МОСКВЕ
ПОСТАНОВЛЕНИЕ
от 03.10.2017. № 381

Об утверждении Административного регламента предоставления муниципальной услуги «Получение разрешения на установку элементов монументально-декоративного оформления»

В соответствии с Федеральным законом от 27.07.2010 № 210–ФЗ «Об организации предоставления государственных и муниципальных услуг», Законом города Москвы от 06.11.2002 № 56 «Об организации местного самоуправления в городе Москве», решением Совета депутатов городского округа Щербинка от 04.09.2014 № 149/18 «Об утверждении перечня муниципальных услуг, оказываемых в городском округе Щербинка физическим и (или) юридическим лицам за счет средств городского округа Щербинка», постановлениемАдминистрации городского округа Щербинка от 27.07.2015 № 287 «Об утверждении Порядка разработки и утверждения Административных регламентов предоставления муниципальных услуг в муниципальном образовании городской округ Щербинка в городе Москве», постановлением Администрации городского округа Щербинка от 15.09.2016 № 374«Об утверждении Порядка размещения и установки элементов монументально-декоративного оформления на территории городского округа Щербинка», руководствуясь Уставом городского округа Щербинка:

ПОСТАНОВЛЯЮ:

1. Утвердить Административный регламент предоставления муниципальной услуги «Получение разрешения на установку элементов монументально-декоративного оформления»согласно приложению к настоящему постановлению.

2. Опубликовать настоящее постановление в газете «Щербинские вести», бюллетене «Московский муниципальный вестник» и разместить на официальном сайте Администрации городского округа Щербинка www.scherbinka-mo.ru.

3. Контроль над исполнением настоящего постановления возложить на главу Администрации городского округа Щербинка.

Глава Администрации городского округа Щербинка Ю.М. Стручалин

Приложение к постановлению Администрации городского округа Щербинка от 03.10.2017. № 381

АДМИНИСТРАТИВНЫЙ РЕГЛАМЕНТ
предоставления муниципальной услуги
«Получение разрешения на установку элементов монументально-декоративного оформления»

1. Общие положения

1.1. Административный регламент предоставления муниципальной услуги«Получение разрешения на установку элементов монументально-декоративного оформления»(далее – административный регламент) устанавливает стандарт предоставления муниципальной услуги«Получение разрешения на установку элементов монументально-декоративного оформления» (далее – муниципальная услуга), состав, последовательность и сроки выполнения административных процедур (действий) по предоставлению муниципальной услуги, требования к порядку их выполнения, формы контроля за исполнением административного регламента, досудебный (внесудебный) порядок обжалования решений и действий (бездействия) Администрации городского округа Щербинка, должностных лиц Администрации городского округа Щербинка, либо муниципальных служащих.

1.2. Административный регламент разработан с цельюобеспечения выбора наилучших художественных решений и формирования историко-культурной среды на территории городского округа Щербинка, а также повышения качества и доступности предоставления муниципальной услуги при осуществлении полномочий Администрации городского округа Щербинка.

1.3. В качестве заявителей могут выступать:

- органы государственной власти Российской Федерации и города Москвы;
- Глава городского округа Щербинка;
- депутаты Совета депутатов городского округа Щербинка;
- Администрация городского округа Щербинка;
- юридические лица, независимо от организационно-правовой формы и формы собственности;
- общественные объединения и организации.

Предложения о размещении (установке)о размещении элементов монументально-декоративного оформлениянаправляются в Администрацию городского округа Щербинка, затем передаются на рассмотрение в Комиссию по монументальному искусству, состав которой утверждается распоряжениемАдминистрации городского округа Щербинка.

1.4.С заявлением вправе обратиться представители заявителя, действующие в силу полномочий, основанных на оформленной в установленном законодательством порядке доверенности.

1.5. Информирование о порядке предоставления муниципальной услуги осуществляется муниципальными служащими Управления строительства и архитектуры Администрации городского округа Щербинка.

1.6. Основными требованиями к информированию о порядке предоставления муниципальной услуги являются достоверность предоставляемой информации, четкость изложения информации, полнота информирования.

1.7. Информация о порядке предоставления муниципальной услуги должна содержать следующие сведения:

- наименование и почтовый адрес Управления строительства и архитектурыАдминистрации городского округа Щербинка;
- справочные номера телефонов Управления строительства и архитектурыАдминистрации городского округа Щербинка;
- адрес официального сайта Администрации городского округа Щербинка в информационно-телекоммуникационной сети «Интернет» (далее – сеть Интернет);
- график работы Управления строительства и архитектурыАдминистрации городского округа Щербинка;
- требования к письменному запросу заявителей о предоставлении информации о порядке предоставления муниципальной услуги;
- перечень документов, необходимых для получения муниципальной услуги;
- выдержки из правовых актов, содержащих нормы, регулирующие деятельность по предоставлению муниципальной услуги;
- текст административного регламента с приложениями;
- краткое описание порядка предоставления муниципальной услуги;
- образцы оформления документов, необходимых для получения муниципальной услуги, и требования к ним.

1.8. Информация о порядке предоставления муниципальной услуги размещается на информационных стендах в помещениях Администрации городского округа Щербинка, предназначенных для приема заявителей, на официальном сайте Администрации городского округа Щербинкаscherbinka-mo.ru, имеющем версию для инвалидов по зрению, а также предоставляется по телефону и электронной почте по обращению заявителя.

1.9. Место нахождения Управления строительства и архитектурыАдминистрации городского округа Щербинка: 108851, город Москва, город Щербинка, ул. Железнодорожная, дом4, комнаты5, 7, 9.

Адрес официального сайта Администрации городского округа Щербинка: www. scherbinka-mo.ru, адрес электронной почты Администрации городского округа Щербинка: scherbinka@mos.ru.

График приема заявителей по вопросам предоставления муниципальной услуги:

вторник: с 09.00 до 17.00, перерыв на обед: с 13.00 до 13.45.

В предпраздничные дни прием заявлений сокращается на один час.

Справочные телефоны: 8(495)867-07-27, 8(495)867-07-85

1.10. При общении с заявителями муниципальные служащие Администрации городского округа Щербинка обязаны корректно и внимательно относиться к заявителям, не унижая их чести и достоинства. Информирование о порядке предоставления муниципальной услуги необходимо осуществлять с использованием официально-делового стиля речи.

2. Стандарт предоставления муниципальной услуги

2.1. Наименование муниципальной услуги -Получение разрешения на установку элементов монументально-декоративного оформления.

2.2. Предоставление муниципальной услуги осуществляется отраслевым органом Администрации городского округа Щербинка – Управлением строительства и архитектуры Администрации городского округа Щербинка (далее – Управление).

2.3. Результатом предоставления муниципальной услуги является:

- выдача (направление) разрешения на установку элементов монументально-декоративного оформления (далее – элементы оформления);
- выдача (направление) отказа в предоставлении муниципальной услуги.

2.4. Заявление о предоставлении муниципальной услуги регистрируется в Управлении делами Администрации городского округа Щербинка в срок не позднее 1 рабочего дня, следующего за днем его поступления в Администрацию городского округа Щербинка.

2.5. Срок предоставления муниципальной услуги не превышает 45календарных дней со дня поступления заявления о предоставлении муниципальной услуги.

2.6. Предоставление муниципальной услуги осуществляется в соответствии с:

- Федеральным законом от 27.07.2010 № 210-ФЗ «Об организации предоставления государственных и муниципальных услуг»;
- Законом города Москвы от 06.11. 2002 № 56 «Об организации местного самоуправления в городе Москве»;
- Уставом городского округа Щербинка;
- решением Совета депутатов городского округа Щербинка от 19.11.2015 № 324/36 «Об утверждении Правил благоустройства городского округа Щербинка»;
- решением Совета депутатов городского округа Щербинка от 04.09.2014 № 149/18 «Об утверждении перечня муниципальных услуг, оказываемых в городском округе Щербинка физическим и (или) юридическим лицам за счет средств городского округа Щербинка»;
- постановлением Администрации городского округа Щербинка от 15.09.2016 № 374«Об утверждении Порядка размещения и установки элементов монументально-декоративного оформления на территории городского округа Щербинка» (далее – Порядок).

2.7. Предоставление муниципальной услуги осуществляется на основании следующих документов:

2.7.1. Документы, представляемые заявителем:

- заявление (предложение) о размещении и установке элементов оформления. Заявление оформляется согласно приложению № 1 к административному регламенту;
- выписка из Единого государственного реестра юридических лиц (для юридических лиц), копия паспорта или иного документа, удостоверяющего личность заявителя (для физических лиц);
- документ, подтверждающий полномочие представителя действовать от имени заявителя, если с запросом обращается представитель заявителя;
- правоустанавливающий документ на объект недвижимости (здание, строение, сооружение), права на который не зарегистрированы в Едином государственном реестре прав на недвижимое имущество и сделок с ним;
- письменное согласие собственника здания, строения, сооружения (в случае размещения элементов оформления на объекте, не являющемся собственностью городского округа Щербинка);
- сведения о виде и теме элемента оформления (оформляются в виде пояснительной записки или справки в свободной форме);
- обоснование выбора места размещения элемента оформления (при необходимости представление фотографии предполагаемого места);
- проект (эскиз, макет) элемента оформления;
- подтверждение источников финансирования производственно-строительных работ по сооружению элемента оформления и благоустройству прилегающей территории.

2.7.2. Документы, получаемые специалистомУправления, ответственным за предоставлениемуниципальной услуги, с использованием межведомственного информационного взаимодействия:

- выписка из Единого государственного реестра прав на недвижимое имущество и сделок с ним о правах на здания, сооружения, строения, на фасадах которых размещается мемориальная доска;
- письменное согласие собственника здания, строения, сооружения (в случае размещения мемориальной доски на объекте, являющемся собственностью городского округа Щербинка).

Заявитель вправе по собственной инициативе представить указанные документы.

2.8. В бумажном виде форма заявления может быть получена заявителем непосредственно в Управлении.

2.9. При подаче заявления и прилагаемых к нему документов в Администрацию городского округа Щербинка заявитель предъявляет оригиналы документов для сверки.

2.10. Оснований для отказа в приеме документов, необходимых для предоставления муниципальной услуги, законодательством не предусмотрено.

2.11. Основаниями для отказа в предоставлении муниципальной услуги являются:

- с заявлением о согласовании размещения мемориальной доски обратилось лицо, не указанное в пункте 1.4. административного регламента;
- представление заявителем неполного комплекта документов, указанных в пункте 2.7.1. административного регламента;
- представление документов, утративших силу или срок действия которых истек на момент подачи заявления о предоставлении муниципальной услуги, в случае если срок действия документа указан в самом документе либо определен законом;
- представление документов, содержащих недостоверные и/или противоречивые сведения;
- несоблюдение условий установки элементов оформления, установленных Порядком.

2.12. Перечень оснований для отказа в предоставлении муниципальной услуги является исчерпывающим.

2.13. Письменное решение об отказе в предоставлении муниципальной услуги подписывается главой Администрации городского округа Щербинка и выдается заявителю с указанием причин отказа.

По требованию заявителя, решение об отказе в предоставлении муниципальной услуги может выдаваться лично или направляться по почте.

2.14. Заявитель (представитель заявителя) вправе отозвать заявление о получении разрешения на установку элемента оформления. Письменное обращение заявителя об отзыве запроса является основанием для прекращения предоставления муниципальной услуги. В случае повторного обращения заявителя за получением муниципальной услуги рассмотрение запроса начинается с начала процедуры.

2.15. Основания для приостановления предоставления муниципальной услуги не предусмотрены действующим законодательством.

2.16. Предоставление муниципальной услуги в Администрации городского округа Щербинка осуществляется бесплатно.

2.17. Максимальное время ожидания в очереди при личной подаче заявления о предоставлении муниципальной услуги составляет не более 15 минут. Предельная продолжительность ожидания в очереди при получении результата предоставления муниципальной услуги не превышает 15 минут.

2.18. Помещения, выделенные для предоставления муниципальной услуги, должны соответствовать следующим требованиям:

2.18.1. помещения предпочтительно размещаются на нижних этажах здания и должны соответствовать санитарным и противопожарным правилам и нормам;вход в здание Администрации оборудуется пандусом, позволяющим обеспечить беспрепятственный доступ инвалидов, в том числе использующих кресла-коляски; при ином размещении помещений по высоте должна быть обеспечена возможность получения муниципальной услуги маломобильными группами населения, в том числе путем оказания сотрудником Управления, предоставляющим муниципальную услугу, помощи при передвижении, сдачи и получении документов;

2.18.2. обеспечение допуска в помещение собаки-проводника при наличии документа, подтверждающего ее специальное обучение;

2.18.3. здание, в котором расположены помещения для предоставления муниципальной услуги, должно быть оборудовано вывесками с наименованием организации, графиком работы и указателями входа и выхода; кабинеты для приема заявителей должны быть оборудованы

информационными табличками с указанием номера кабинета и наименованием отдела (управления);

2.18.4. знаки и надписи, указанные в пункте 2.18.3. административного регламента должны быть продублированы текстом и знаками, выполненными рельефно-точечным шрифтом Брайля;

2.18.5. обеспечение посадки в транспортное средство и высадки из него перед входом в здание, в котором расположены помещения для предоставления муниципальной услуги (оборудование стоянки для инвалидов);

2.18.6. места для проведения личного приема заявителей оборудуются стульями, столами, обеспечиваются канцелярскими принадлежностями для оформления письменного заявления.

2.19. Показателями доступности и качества муниципальной услуги являются:

- достоверность предоставляемой гражданам информации;
- полнота информирования граждан;
- удобство и доступность получения информации заявителями о порядке предоставления муниципальной услуги;
- соблюдение сроков исполнения отдельных административных процедур и предоставления муниципальной услуги в целом;
- отсутствие жалоб на решения, действия (бездействие) должностных лиц Администрации городского округа Щербинка и муниципальных служащих в ходе предоставления муниципальной услуги.

3. Состав, последовательность и сроки выполнениядминистративных процедур, требования к порядкуих выполнения

3.1.Предоставление муниципальной услуги включает в себя следующие административные процедуры:

1) прием заявления и документов, необходимых для предоставления муниципальной услуги;

2) регистрация заявления и документов, необходимых для предоставления муниципальной услуги;

3) обработка и рассмотрение заявления и представленных документов;

4) передача заявления и представленных документов для рассмотрения в Комиссию по монументальному искусству (далее – Комиссия);

5) рассмотрение заявления Комиссией, принятие решения о предоставлении (об отказе предоставления) муниципальной услуги и передаче его в Управление;

6) оформление и выдача документа, являющегося результатом предоставления муниципальной услуги.

3.2. Блок-схема последовательности действий при предоставлении муниципальной услуги представлена в приложении № 2 к административному регламенту.

3.3. Основанием для начала осуществления административной процедуры по приему заявления и документов, необходимых для предоставления муниципальной услуги, является поступление в Администрацию городского округа Щербинка заявления о предоставлении муниципальной услуги и прилагаемых к нему документов.

3.4. Прием заявления и документов, необходимых для предоставления муниципальной услуги, осуществляют сотрудники Управления делами Администрации городского округа Щербинка.

3.5. При поступлении заявления и прилагаемых к нему документов сотрудник, ответственный за прием документов, осуществляет следующую последовательность действий:

1) устанавливает предмет обращения;

2) проверяет наличие документа, удостоверяющего права (полномочия) представителя физического или юридического лица (в случае, если с заявлением обращается представитель заявителя);

3) осуществляет сверку копий представленных документов с их оригиналами.

3.6. Максимальное время приема заявления и прилагаемых к нему документов при личном обращении заявителя не превышает 15 минут.

3.7. Регистрация заявления и прилагаемых к нему документов осуществляется сотрудником, ответственным за прием документов,в срок, не превышающий 1 рабочий день,

с даты поступления заявления и прилагаемых к нему документов в Администрацию городского округа Щербинка.

3.8. После регистрации заявление и прилагаемые к нему документы направляются на рассмотрение специалисту Управления, ответственному за подготовку документов по муниципальной услуге в течение 1 рабочего дня с даты регистрации.

3.9. СпециалистУправления, ответственный за предоставление муниципальной услуги (далее – специалист Управления), осуществляет следующие действия:

1) проверяет комплектность представленных заявителем документов по перечням документов, предусмотренным пунктами 2.7.1. и 2.7.2. административного регламента;

2) проверяет заявление и прилагаемые к нему документы на наличие подчисток, приписок, зачеркнутых слов и иных неоговоренных исправлений, серьезных повреждений, не позволяющих однозначно истолковать их содержание;

3) при отсутствии документа, предусмотренного пунктом2.7.2.административного регламента формирует и направляет запрос на предоставление недостающего документа посредством межведомственного информационного взаимодействия;

4) в случае наличия полного комплекта документов, предусмотренных пунктами 2.7.1. и 2.7.2. административного регламента, передает его в Комиссию для рассмотрения.

3.10. Комиссия рассматривает заявление и представленные документы и в месячный срок принимает одно из следующих решений:

- поддержать обращение (предложение) и обратиться к главе Администрации городского округа Щербинка с предложением о принятии решения о размещении (установки) элемента оформления;
- принятие решения об отказе в предоставлении муниципальной услуги.

3.11.Решение Комиссии передается специалисту Управления, ответственному за предоставление муниципальной услуги, для оформления документа, являющегося результатом предоставления муниципальной услуги.

3.12. При положительном решении Комиссии специалист Управления в течение 5 рабочих дней с даты получения решения Комиссии подготавливает и согласовывает в установленном порядке постановление Администрации городского округа Щербинка о согласовании размещения (установки) элемента оформления.

3.13. При отрицательном решении Комиссии, специалист Управленияв течение 5рабочихдней с даты получения решения Комиссии подготавливает проект уведомления об отказе в предоставлении муниципальной услуги.

3.14. Заверенная копия постановления Администрации городского округа Щербинка о согласовании размещения (установки) элементов монументально-декоративного оформления, а также решение об отказе в предоставлении муниципальной услуги направляются заявителю (представителю заявителя) одним из способов, указанным в заявлении:

- в форме документа на бумажном носителе посредством выдачи заявителю (представителю заявителя) лично под расписку либо направления документа посредством почтового отправления по указанному в заявлении почтовому адресу.

IV. Порядок и формы контроля за исполнением административного регламента предоставления муниципальной услуги

4.1. Текущий контроль за соблюдением последовательности действий, определенных административными процедурами по предоставлению муниципальной услуги сотрудниками Управления, осуществляется:

- главой Администрации городского округа Щербинка;
- начальником Управления строительства и архитектуры Администрации городского округа Щербинка.

4.2. Текущий контроль осуществляется путем проведения проверок соблюдения и исполнения специалистами Управления административного регламента, иных нормативных правовых актов Российской Федерации, муниципальных правовых актов городского округа Щербинка.

4.3. Полнота и качество предоставления муниципальной услуги определяются по результатам проверки, назначаемой главой Администрации городского округа Щербинка.

Проверки могут быть плановыми и внеплановыми. При проверке могут рассматриваться все вопросы, связанные с предоставлением муниципальной услуги (комплексные проверки). Проверка также может проводиться по конкретному обращению заявителя.

По результатам проведения проверок полноты и качества предоставления муниципальной услуги в случае выявления нарушений прав заявителей виновные лица привлекаются к ответственности в соответствии с законодательством Российской Федерации.

4.4. Ответственность за решения и действия (бездействие), принимаемые (осуществляемые) в ходе предоставления муниципальной услуги.

Ответственные должностные лица Администрации городского округа Щербинка несут персональную ответственность за решения и действия (бездействие), принимаемые (осуществляемые) в ходе предоставления муниципальной услуги.

V. Досудебный (внесудебный) порядок обжалования решений и (или) действий (бездействия) органа местного самоуправления, предоставляющего муниципальную услугу, а также его должностных лиц, муниципальных служащих

5.1. Заявитель имеет право на обжалование действий (бездействия) органа, предоставляющего муниципальную услугу, а также должностных лиц или муниципальных служащих, предоставляющих муниципальную услугу, в досудебном (внесудебном) порядке в Администрации городского округа Щербинка.

5.2. Заявитель может направить жалобу в письменной форме на почтовый адрес Администрации городского округа Щербинка, а также обратиться лично к начальнику Управления строительства и архитектуры во время личного приема или по телефону: 8(495)867-07-27.

В жалобе, в обязательном порядке указывается:

- фамилия, имя, отчество заявителя (название организации);
- почтовый адрес, по которому должен быть направлен ответ;
- копии документов, подтверждающих полномочия представителя;
- суть жалобы;
- указывается дата;
- ставится личная подпись заявителя;
- в случае необходимости в подтверждение своих доводов заявитель прилагает к жалобе документы и материалы либо их копии.

5.3. Письменная жалоба должна быть написана разборчивым почерком, не содержать нецензурных выражений. При получении письменной жалобы, в которой содержатся нецензурные, либо оскорбительные выражения, угрозы жизни, здоровью и имуществу должностного лица, а также членов его семьи, такое обращение остается без ответа по существу поставленных в нем вопросов. Заявителю, направившему такое обращение сообщается о недопустимости злоупотребления правом.

5.4. Если в письменной жалобе не указаны фамилия заявителя и почтовый адрес, по которому должен быть направлен ответ, или текст жалобы, фамилия заявителя, почтовый адресне поддаются прочтению, ответ на жалобу не выдается.

5.5. В случае необходимости в подтверждении своих доводов заявитель прилагает к письменной жалобе соответствующие документы и материалы либо их копии.

5.6.Жалобы заявителей, содержащие обжалование решений (бездействия) конкретных лиц, не могут направляться этим лицам для рассмотрения.

5.7. Письменная жалоба рассматривается в течение 30 календарных дней со дня регистрации.

5.8. Если заявитель не удовлетворен решением, принятым в ходе рассмотрения жалобы, или решение не было принято в установленный срок, то заявитель вправе обжаловать решение, действие (бездействие) лиц, участвовавших в предоставлении муниципальной услуги, в суд.

Приложение № 1
к административному регламенту

Образец заявления о предоставлении муниципальной услуги

В Администрацию городского округа Щербинка
от _____
(указать наименование заявителя (для юридических лиц), Ф.И.О. (для физических лиц)
_____
(указать ИНН, адрес (юридический и почтовый), телефон (факс), электронная почта, и иные реквизиты, позволяющие осуществлятьвзаимодействие с заявителем)

Заявление
о получении разрешения на установку элементов монументально-декоративного оформления

Прошу дать разрешение на установку элемента оформления _____
(указать вид и тему элемента оформления)
_____
(место размещения объекта оформления, адрес)
Основаниями для размещения объекта оформления являются:
_____

Сумма затрат на установку элемента оформления составляет: _____

Источником финансирования производственно-строительных работ по сооружению объекта оформления и благоустройству территории является: _____
_____

Обязуюсь обо всех изменениях, связанных с приведенными в настоящем заявлении сведениями, сообщать в _____
_____
(наименование уполномоченного органа)

Результат муниципальной услуги выдать следующим способом:

❏ посредством личного обращения в Администрацию городского округа Щербинка;

❏ почтовым отправлением на адрес, указанный в заявлении (только на бумажном носителе).

Документы, необходимые для предоставления муниципальной услуги, прилагаются.

Приложение:
1._____ на ___ листах
2._____ на ___ листах
3….

_____ _____ _____
(должность) (подпись) (Ф.И.О.)
«_____ »_____20___ г.
М.П.

Приложение № 2
к административному регламенту

Блок- схема предоставления муниципальной услуги «Получение разрешения на установку элементов монументально-декоративного оформления»

АДМИНИСТРАЦИЯ ГОРОДСКОГО ОКРУГА ЩЕРБИНКА
В ГОРОДЕ МОСКВЕ
ПОСТАНОВЛЕНИЕ
от 04.10.2017. № 383

Об утверждении Административного регламента предоставления муниципальной услуги «Подготовка, регистрация и выдача градостроительных планов земельных участков»

В связи с вступлением в законную силу пунктов 16 и 33 статьи 1 Федерального закона от 03.07.2016 № 373-ФЗ «О внесении изменений в Градостроительный кодекс Российской Федерации, отдельные законодательные акты Российской Федерации в части совершенствования регулирования подготовки, согласования и утверждения документации по планировке территории и обеспечения комплексного и устойчивого развития территорий и признании утратившими силу отдельных положений законодательных актов Российской Федерации» и Закона города Москвы от 28.06.2017 № 19 «О внесении изменений в статью 8 Закона города Москвы от 6 ноября 2002 года № 56 «Об организации местного самоуправления в городе Москве» и статью 74 Закона города Москвы от 25 июня 2008 года № 28 «Градостроительный кодекс города Москвы», в соответствии с Федеральным законом от 27.07.2010 № 210–ФЗ «Об организации предоставления государственных и муниципальных услуг», решением Совета депутатов городского округа Щербинка от 04.09.2014 № 149/18 «Об утверждении перечня муниципальных услуг, оказываемых в городском округе Щербинка физическим и (или) юридическим лицам за счет средств городского округа Щербинка», Порядком разработки и утверждения Административных регламентов предоставления муниципальных услуг, утвержденного постановлением Администрации городского округа Щербинка в городе Москве от 27.07.2015 № 287, руководствуясь Уставом городского округа Щербинка:

ПОСТАНОВЛЯЮ:

1. Утвердить Административный регламент предоставления муниципальной услуги «Подготовка, регистрация и выдача градостроительных планов земельных участков» согласно приложению к настоящему постановлению.

2. Постановление Администрации городского округа Щербинка от 14.03.2016 № 83«Об утверждении Административного регламента предоставления муниципальной услуги «Подготовка, утверждение и выдача градостроительных планов земельных участков» (в редакции постановления Администрации городского округа Щербинка от 11.11.2016 № 456) признать утратившим силу.

3. Опубликовать настоящее постановление в газете «Щербинские вести», бюллетене «Московский муниципальный вестник» и разместить на официальном сайте Администрации городского округа Щербинка www.scherbinka-mo.ru.

4. Контроль над исполнением настоящего постановления возложить на главу Администрации городского округа Щербинка.

Глава Администрации городского округа Щербинка
Ю.М. Стручалин

Приложение к постановлению Администрации городского округа Щербинка от 04.10.2017. № 383

АДМИНИСТРАТИВНЫЙ РЕГЛАМЕНТ ПРЕДОСТАВЛЕНИЯ МУНИЦИПАЛЬНОЙ УСЛУГИ «ПОДГОТОВКА, РЕГИСТРАЦИЯ И ВЫДАЧАГРАДОСТРОИТЕЛЬНЫХ ПЛАНОВ ЗЕМЕЛЬНЫХ УЧАСТКОВ» В ГОРОДСКОМ ОКРУГЕ ЩЕРБИНКА

1. Общие положения

1.1. Административный регламент предоставления муниципальной услуги «Подготовка, регистрация и выдача градостроительных планов земельных участков» (далее - административный регламент) устанавливает стандарт предоставления муниципальной услуги, состав, последовательность и сроки выполнения административных процедур (действий) по предоставлению муниципальной услуги, требования к порядку их выполнения, формы контроля за исполнением административного регламента, досудебный (внесудебный) порядок обжалования решений и действий (бездействия) Администрации городского округа Щербинка, должностных лиц Администрации городского округа Щербинка.

1.2. Административный регламент разработан в целях повышения качества и доступности предоставления муниципальной услуги при осуществлении полномочий Администрации городского округа Щербинка.

1.3. Муниципальная услуга «Подготовка, регистрация и выдача градостроительных планов земельных участков» (далее – муниципальная услуга) представляется на основании письменного заявления.

1.4. В качестве заявителей могут выступать физические лица, в том числе зарегистрированные в качестве индивидуальных предпринимателей, или юридические лица, являющиеся правообладателями земельных участков, в отношении которых проведено межевание и установлены их границы (далее – заявители).

Интересы заявителя могут представлять иные лица, уполномоченные заявителем в порядке, установленном нормативными правовыми актами Российской Федерации.

1.5. Основными требованиями к информированию о порядке предоставления муниципальной услуги являются достоверность предоставляемой информации, четкость изложения информации, полнота информирования.

Информирование о процедуре предоставлении муниципальной услуги осуществляется путем консультации по справочным телефонам специалистами Управления строительства и архитектуры Администрации городского округа Щербинка (далее – Управление), оказывающими муниципальную услугу, а также путем размещения настоящего регламентана официальном сайте Администрации городского округа Щербинка: www. scherbinka-mo.ru, имеющем версию для инвалидов по зрению.

Место нахождения Управления: 108852, город Щербинка, город

Москва ул. Железнодорожная, дом 4, комнаты 5, 9.

Адрес официального сайта Администрации городского округа Щербинка: www. scherbinka-mo.ru, адрес электронной почты Администрации городского округа Щербинка: scherbinka@mos.ru.

График приема заявителей по вопросам предоставления муниципальной услуги:

вторник: с 09.00 до 17.00, перерыв на обед: с 13.00 до 13.45.

В предпраздничные дни прием заявлений сокращается на один час.

Справочные телефоны: 8(495)867-07-27, 8(495)867-07-85

1.6. При общении с заявителями специалисты Управления обязаны корректно и внимательно относиться к ним, не унижая их чести и достоинства. Информирование о порядке предоставления муниципальной услуги необходимо осуществлять с использованием официально-делового стиля речи.

2. Стандарт предоставления муниципальной услуги

2.1. Наименование муниципальной услуги –«Подготовка, регистрация и выдача градостроительных планов земельных участков» в городском округе Щербинка.

2.2. Наименование отраслевого органа Администрации городского округа Щербинка, предоставляющего муниципальную услугу, -Управление строительства и архитектуры Администрации городского округа Щербинка.

2.3. Срок предоставления муниципальной услуги исчисляется со дня, следующего за днем регистрации заявления, и не может превышать 20 рабочих дней.

2.4. Правовые основания для предоставления муниципальной услуги:

Градостроительный кодекс Российской Федерации;

Федеральный закон от 06.10.2003 № 131-ФЗ «Об общих принципах организации местного самоуправления в Российской Федерации»;

Федеральный закон от 27.07.2010 № 210-ФЗ «Об организации предоставления государственных и муниципальных услуг»;

Федеральный закон от 02.05.2006 № 59-ФЗ «О порядке рассмотрения обращений граждан Российской Федерации»;

Закон города Москвы от 06.11. 2002 № 56 «Об организации местного самоуправления в городе Москве»;

приказ Министерства строительства и жилищно-коммунального хозяйства Российской Федерации от 25.04.2017 № 741/пр «Об утверждении формы градостроительного плана земельного участка и порядка ее заполнения»;

Устав городского округа Щербинка;

настоящий административный регламент;

иные правовые акты Российской Федерации, города Москвы, муниципальные правовые акты городского округа Щербинка, регламентирующие правоотношения в сфере подготовки градостроительного плана земельного участка (далее - ГПЗУ).

2.5. Перечень документов, необходимых для предоставления муниципальной услуги:

2.5.1. документы предоставляемые заявителем:

- заявление о выдаче ГПЗУ на имя главы Администрации городского округа Щербинка (приложение № 1 к Административному регламенту);

-. выписка из Единого государственного реестра юридических лиц (для юридических лиц), Единого государственного реестра индивидуальных предпринимателей (для индивидуальных предпринимателей), копия паспорта или иного документа, удостоверяющего личность заявителя (для физических лиц);

-копии документов, подтверждающих полномочия представителя;

- правоустанавливающие документы на земельный участок и (или) здания, строения, сооружения, помещения, расположенные на соответствующем земельном участке (при отсутствии в Едином государственном реестре недвижимости сведений о зарегистрированных правах на объект недвижимости, а также в случаях, если в соответствии с законодательством Российской Федерации права на объекты недвижимости не подлежат регистрации в Едином государственном реестре недвижимости);

- копия кадастрового или технического паспортов на объекты капитального строительства или объекты, не завершенные строительством, расположенные на территории земельного участка (при необходимости в случае отсутствия в Едином государственном реестре недвижимости сведений о зарегистрированных правах на объект недвижимости, а также в случаях, если в соответствии с законодательством Российской Федерации права на объекты недвижимости не подлежат регистрации в Едином государственном реестре недвижимости);

2.5.2. документы и информация, получаемые специалистами Управления с использованием межведомственного информационного взаимодействия:

- выписка из Единого государственного реестра недвижимости об основных характеристиках и зарегистрированных правах на земельный участок;

- выписка из Единого государственного реестра недвижимости об основных характеристиках и зарегистрированных правах на здания, строения, сооружения,или объекты, не завершенные строительством, расположенные на территории земельного участка;

- кадастровая выписка на земельный участок КВ.1-КВ.6;

2.5.3. технические условия для подключения (технологического присоединения) планируемых к строительству и (или) реконструкции объектов капитального строительства к сетям инженерно-технического обеспечения, выданные организациями, осуществляющими эксплуатацию указанных сетей в порядке, установленном частью 7 статьи 57.3 Градостроительного кодекса Российской Федерации.

2.6. Заявитель имеет право по собственной инициативе представить документы, указанные в пунктах 2.5.2 и 2.5.3 административного регламента.

Кроме того, заявителем по собственной инициативе могут быть представлены:

-материалы действующей (актуализированной) топографической съемки на территорию земельного участка в бумажном и электронном виде с нанесенными на ней схемой расположения земельного участка в окружении смежно расположенных земельных участков, границами земельного участка, координатами поворотных точек, а также обозначением сетей инженерно-технического обеспечения, существующих объектов капитального строительства и не завершенного строительством объектов при их наличии;

- проект чертежа градостроительного плана земельного участка, выполненного сторонней организацией.

2.7. Оснований для отказав приеме документов, необходимых для предоставления муниципальной услуги, законодательством не предусмотрено.

2.8. Результатом предоставления муниципальной услуги является:

- выдача заявителю зарегистрированного Управлением градостроительного плана земельного участка (с сопроводительным письмом за подписью главы Администрации городского округа Щербинка);

-выдача заявителю решения об отказе в предоставлении муниципальной услуги.

2.9. В бумажном виде форма заявления о выдаче ГПЗУ может быть получена заявителем непосредственно в Управлении строительства и архитектуры Администрации городского округа Щербинка.

Форма заявления доступна для копирования и заполнения в электронном виде на официальном сайте Администрации городского Щербинка в сети Интернет www.scherbinka-mo.ru,а также по обращению заявителя может быть выслана на адрес его электронной почты.

2.10. Исчерпывающий перечень оснований для отказа в рассмотрении заявления:

2.10.1. с заявлением о предоставлении муниципальной услуги обратилось лицо, не указанное в пункте 1.3. административного регламента;

2.10.2. текст в заявлениио выдаче ГПЗУ не поддается прочтению либо отсутствует;

2.10.3.представленные документы не соответствуют требованиям, предъявляемым к ним законодательством (имеются исправления, повреждения, отсутствуют печати);

2.10.4. заявителем представлен неполный комплект документов, указанных в пункте 2.5.1. административного регламента;

2.10.5. поступление в результате межведомственного взаимодействия информации об отсутствии документов и информации, предусмотренных пунктом 2.5.2 административного регламента (если указанные документы не были представлены заявителем по собственной инициативе).

2.10.6. отсутствие утвержденной документации по планировке территории (в случае,если в соответствии с Градостроительным кодексом Российской Федерации размещение объекта капитального строительства не допускается при отсутствии такой документации).

Письменноеуведомление об отказе в предоставлении муниципальной услуги с указанием причин отказа подписывается главой Администрациигородского округа Щербинка (или уполномоченным должностным лицом) и выдается заявителюлично или направляется почтовым отправлением.

2.11. Предоставление муниципальной услуги осуществляется бесплатно.

2.12. Максимальное время ожидания в очереди при личной подаче заявления о предоставлении муниципальной услуги составляет не более 15 минут. Предельная продолжительность ожидания в очереди при получении результата предоставления муниципальной услуги не должен превышать 15 минут.

2.13. Помещения, выделенные для предоставления муниципальной услуги, должны соответствовать следующим требованиям:

2.13.1. помещения предпочтительно размещаются на нижних этажах здания и должны соответствовать санитарным и противопожарным правилам и нормам;вход в здание Администрации оборудуется пандусом, позволяющим обеспечить беспрепятственный доступ инвалидов, в том числе использующих кресла-коляски; при ином размещении помещений по высоте должна быть обеспечена возможность получения муниципальной услуги маломобильными группами населения, в том числе путем оказания сотрудником Управления, предоставляющим муниципальную услугу, помощи при передвижении, сдачи и получении документов;

2.13.2. обеспечение допуска в помещение собаки-проводника при наличии документа, подтверждающего ее специальное обучение;

2.13.3. здание, в котором расположены помещения для предоставления муниципальной услуги, должно быть оборудовано вывесками с наименованием организации, графиком работы и указателями входа и выхода; кабинеты для приема заявителей должны быть оборудованы информационными табличками с указанием номера кабинета и наименованием отдела (управления);

2.13.4. знаки и надписи, указанные в пункте 2.12.3. административного регламента должны быть продублированы текстом и знаками, выполненными рельефно-точечным шрифтом Брайля;

2.13.5. обеспечение посадки в транспортное средство и высадки из него перед входом в здание, в котором расположены помещения для предоставления муниципальной услуги (оборудование стоянки для инвалидов);

2.13.6. места для проведения личного приема заявителей оборудуются стульями, столами, обеспечиваются канцелярскими принадлежностями для оформления письменного заявления.

2.14.Показателями доступности и качества муниципальной услуги являются:

- достоверность предоставляемой гражданам информации;

- полнота информирования граждан;

- удобство и доступность получения информации заявителями о порядке предоставления муниципальной услуги;

- соблюдение сроков исполнения отдельных административных процедур и предоставления муниципальной услуги в целом;

- отсутствие жалоб на решения, действия (бездействие) должностных лицАдминистрации городского округа Щербинка и муниципальных служащих в ходе предоставления муниципальной услуги.

3. Состав, последовательность и сроки выполнения административных процедур, требования к порядку их выполнения

3.1. Предоставление муниципальной услуги включает в себя следующие административные процедуры:

3.1.1.прием заявления и документов (информации), необходимых для предоставления муниципальной услуги;

3.1.2. формирование и подготовка результата предоставления муниципальной услуги;

3.1.3. выдача заявителю документов, подтверждающих предоставление муниципальной услуги (отказ в предоставлении муниципальной услуги).

3.2. Блок-схема последовательности действий при предоставлении муниципальной услуги представлена в приложении № 2 к административному регламенту.

3.3. Прием (получение) заявления и документов (информации), необходимых для предоставления муниципальной услуги:

3.3.1. Основанием для начала осуществления административной процедуры по приему и регистрации заявления и документов, необходимых для предоставления муниципальной услуги, является поступление в Администрацию городского округа Щербинка заявления о предоставлении муниципальной услуги и прилагаемых к нему документов, представленных заявителем.

3.3.2. Прием заявления и документов, необходимых для предоставления муниципальной услуги, осуществляют сотрудники Управления делами Администрации городского округа Щербинка.

3.3.3. При поступлении заявления и прилагаемых к нему документов сотрудник Управления делами Администрации городского округа Щербинка регистрирует их в установленном порядке в срок, не превышающий 1 рабочего дняс даты поступления заявления и прилагаемых к нему документов в Администрацию городского округа Щербинка. Максимальное время приема заявления и прилагаемых к нему документов при личном обращении заявителя не превышает 15 минут.

3.3.4. После регистрации заявление и прилагаемые к нему документы незамедлительно направляются на рассмотрение специалисту Управления, ответственному за подготовку документов по муниципальной услуге.

3.3.5. Максимальный срок осуществления административной процедуры согласно пункту 3.3. административного регламента не может превышать 2 рабочих дней с момента поступления заявления в Администрацию городского округа Щербинка.

3.3.6. Результатом исполнения административной процедуры по приему и регистрации заявления и прилагаемых к нему документов, необходимых для предоставления муниципальной услуги, является передача заявления и прилагаемых к нему документов специалистамУправления.

3.4. Формирование и подготовка результата предоставления муниципальной услуги:

3.4.1. При поступлении заявления и прилагаемых к нему документов в Управление, специалист, ответственный за предоставление муниципальной услуги, осуществляет следующую последовательность действий:

3.4.1.1. проверяет комплектность представленных заявителем документов по перечню документов, предусмотренным пунктом 2.5. административного регламента;

3.4.1.2. проверяет заявление и прилагаемые к нему документы на наличие подчисток, приписок, зачеркнутых слов и иных неоговоренных исправлений, серьезных повреждений, не позволяющих однозначно истолковать их содержание;

3.4.1.3. при отсутствии одного или более документов из числа документов, предусмотренных пунктом2.5.2административного регламента формирует и направляет запрос на предоставление недостающих документов посредством межведомственного информационного взаимодействия;

3.4.1.4. при отсутствии документов, предусмотренных пунктом 2.5.3 административного регламента, в течение 4 рабочих дня с даты получения зарегистрированного заявления о выдаче ГПЗУ направляет в организации, осуществляющие эксплуатацию сетей инженерно-технического обеспечения запрос о предоставлении технических условий для подключения (технологического присоединения) планируемого к строительству или реконструкции объекта капитального строительства к сетям инженерно-технического обеспечения.

3.4.1.5. в случае наличия полного комплекта документов, предусмотренных пунктом 2.5 административного регламента, проверяет наличие оснований для отказа в предоставлении муниципальной услуги в соответствии с пунктом 2.10 административного регламента и принимает решение о предоставлении (об отказе в предоставлении) муниципальной услуги.

3.4.2. В случае отсутствия оснований, указанных в пункте 2.10., специалист Управления:

- подготавливает градостроительный план земельного участка в трех экземплярах;

- подготавливает сопроводительное письмо о направлении ГПЗУ заявителю;

- после подписания ГПЗУ и сопроводительного письмаглавой Администрации городского округа Щербинка специалист Управления в установленном порядке присваивает регистрационный номер подготовленномуГПЗУ.

3.4.3. Заявитель вправе отозвать заявление на предоставление муниципальной услуги в течение 17 рабочих дней с даты регистрации заявления о предоставлении муниципальной услуги, обратившись с соответствующим заявлением в Администрацию городского округа Щербинка.

3.4.4. При наличии условий, указанных в пункте 2.10. административного регламентаспециалист Управления:

- готовит мотивированный отказ в предоставлении муниципальной услуги;

- передает мотивированный отказ на подпись главе Администрации городского округа Щербинка.

3.4.5. Срок выполнения административной процедуры согласно пункту 3.4. административного регламента составляет не более 17рабочих дней.

3.5. Выдача (направление) заявителю документов, подтверждающих предоставление муниципальной услуги (отказ в предоставлении муниципальной услуги):

3.5.1. Специалист Управления выдает (направляет) заявителю два экземпляра градостроительного плана земельного участка (с сопроводительным письмом) либо решение об отказе в предоставлении муниципальной услуги.

3.5.2. Срок выполнения административной процедуры согласно пункту 3.5. административного регламента составляет 1 рабочий день.

4. Порядок и формы контроля за исполнением административного регламента предоставления муниципальной услуги

4.1. Текущий контроль за соблюдением последовательности действий, определенных административными процедурами по предоставлению муниципальной услуги сотрудниками Управления, осуществляется:

- главой Администрации городского округа Щербинка;

- начальником Управления строительства и архитектуры Администрации городского округа Щербинка.

4.2. Текущий контроль осуществляется путем проведения проверок соблюдения и исполнения специалистами Управленияадминистративного регламента, иных нормативных правовых актов Российской Федерации, муниципальных правовых актов городского округа Щербинка.

4.3. Полнота и качество предоставления муниципальной услуги определяются по результатам проверки, назначаемой главой Администрации городского округа Щербинка.

Проверки могут быть плановыми и внеплановыми. При проверке могут рассматриваться все вопросы, связанные с предоставлением муниципальной услуги (комплексные проверки). Проверка также может проводиться по конкретному обращению заявителя.

По результатам проведения проверок полноты и качества предоставления муниципальной услуги в случае выявления нарушений прав заявителей виновные лица привлекаются к ответственности в соответствии с законодательством Российской Федерации.

4.4. Ответственность за решения и действия (бездействие), принимаемые (осуществляемые) в ходе предоставления муниципальной услуги.

Ответственные должностные лица Администрации городского округа Щербинка несут персональную ответственность за решения и действия (бездействие), принимаемые (осуществляемые) в ходе предоставления муниципальной услуги.

5. Досудебный (внесудебный) порядок обжалования решений и (или) действий (бездействия) органа местного самоуправления, предоставляющего муниципальную услугу, а также его должностных лиц, муниципальных служащих

5.1. Заявитель имеет право на обжалование действий (бездействия) органа, предоставляющего муниципальную услугу, а также должностных лиц или муниципальных служащих, предоставляющих муниципальную услугу, в досудебном (внесудебном) порядке в Администрации городского округа Щербинка.

5.2. Заявитель может направить жалобу в письменной форме на почтовый адрес Администрации городского округа Щербинка, а также обратиться лично к начальнику Управления строительства и архитектуры во время личного приема или по телефону: 8(495)867-07-27.

В жалобе, в обязательном порядке указывается:

- фамилия, имя, отчество заявителя (название организации);
- почтовый адрес, по которому должен быть направлен ответ;
- копии документов, подтверждающих полномочия представителя;
- суть жалобы;
- указывается дата;
- ставится личная подпись заявителя;
- в случае необходимости в подтверждение своих доводов заявитель прилагает к жалобе документы и материалы либо их копии.

5.3. Письменная жалоба должна быть написана разборчивым почерком, не содержать нецензурных выражений. При получении письменной жалобы, в которой содержатся нецензурные, либо оскорбительные выражения, угрозы жизни, здоровью и имуществу должностного лица, а также членов его семьи, такое обращение остается без ответа по существу поставленных в нем вопросов. Заявителю, направившему такое обращение сообщается о недопустимости злоупотребления правом.

5.4. Если в письменной жалобе не указаны фамилия заявителя и почтовый адрес, по которому должен быть направлен ответ, или текст жалобы, фамилия заявителя, почтовый адресне поддаются прочтению, ответ на жалобу не выдается.

5.5. В случае необходимости в подтверждение своих доводов заявитель прилагает к письменной жалобе соответствующие документы и материалы либо их копии.

5.6.Жалобы заявителей, содержащие обжалование решений (бездействия) конкретных лиц, не могут направляться этим лицам для рассмотрения.

5.7. Письменная жалоба рассматривается в течение 30 календарных дней со дня регистрации.

5.8. Если заявитель не удовлетворен решением, принятым в ходе рассмотрения жалобы, или решение не было принято в установленный срок, то заявитель вправе обжаловать решение, действие (бездействие) лиц, участвовавших в предоставлении муниципальной услуги, в судебном порядке.

Приложение № 1 к Административному регламенту

(для юридических лиц заявление заполняется на бланке организации)

Главе Администрации
городского округа Щербинка
_____
(Ф.И.О.)
от _____
(Ф.И.О. для физ. лица, наименование юр.лица)
проживающего (расположенного) _____
_____

ЗАЯВЛЕНИЕ

Прошу предоставить муниципальную услугу «Подготовка, регистрация ивыдача градостроительных планов земельных участков» в целях _____

_____

(цель использования земельного участка)

1. Место расположения земельного участка: _____
2. Кадастровый номер земельного участка: _____
3. Площадь земельного участка (га): _____
4. Информация о расположенных в границах земельного участка объектахкапитального строительства по каждому объекту (при наличии): _____
5. Информация, необходимая для получениямуниципальной услуги, прилагаются:
5.1. _____
5.2. _____
5.3. _____
5.4. _____
5.5. _____
6. Документы, прилагаемые к заявлению:
6.1. _____
6.2. _____
6.3. _____
6.4. _____
6.5. _____

Результат предоставления муниципальной услуги прошу: вручить лично,направить по месту фактического проживания (месту нахождения) в формедокумента на бумажном носителе по почте (нужное подчеркнуть).

Решение об отказе в предоставлении муниципальной услуги прошу: вручитьлично, направить по месту фактического проживания (месту нахождения) вформе документа на бумажном носителе по почте (нужное подчеркнуть).

Подпись _____ _____

(Ф.И.О. заявителя, доверенного лица)

Дата _____

Приложение № 2 к Административному регламенту

Блок-схема предоставления муниципальной услуги «Подготовка, регистрация и выдача градостроительных планов земельных участков»

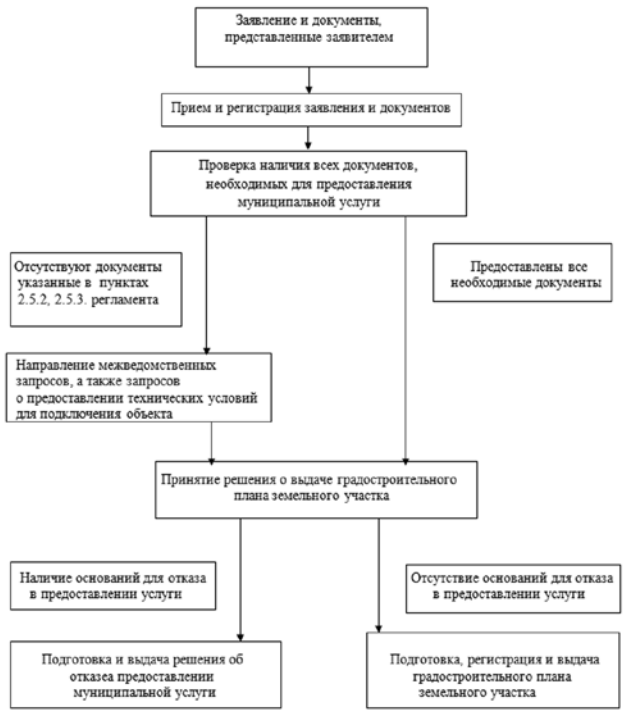

АДМИНИСТРАЦИЯ ГОРОДСКОГО ОКРУГА ЩЕРБИНКА
В ГОРОДЕ МОСКВЕ
ПОСТАНОВЛЕНИЕ
от 06.10.2017. № 387

Об Общественном совете по проведению независимой оценки качества оказания услуг организациями дополнительного образованиягородского округа Щербинка

В соответствии со статьей 95 Федерального закона от 29.12.2012 № 273-ФЗ «Об образовании в Российской Федерации»,письмом Министерства труда и социальной защиты Российской Федерации от 10.03.2017 № 11-3/10/П-1850 «Рекомендуемые подходы к определению структуры и состава общественных советов по проведению независимой оценки качества оказания услуг организациями в сфере культуры, социального обслуживания, охраны здоровья и образования», руководствуясь Уставом городского округа Щербинка,

ПОСТАНОВЛЯЮ:

1. Создать Общественный совет по проведению независимой оценки качества оказания услуг организациями дополнительного образования, подведомственными Администрации городского округа Щербинка в составе согласно приложению № 1 к настоящему постановлению.

2. Утвердить Положение об Общественном совете по проведению независимой оценки качестваоказания услуг организациями дополнительного образования, подведомственными Администрациигородского округа Щербинка согласно приложению № 2 к настоящему постановлению.

3. Начальнику Управления развития социальной сферы Администрации городского округа Щербинка (Ж. В. Брагина) довести до сведения членов Общественного советапо проведению независимой оценки качестваоказания услуг организациями дополнительного образования настоящее постановление.

4. Опубликовать настоящее постановление в газете городского округа Щербинка в городе Москве «Щербинские вести», бюллетене «Московский муниципальный вестник» и разместить на официальном сайте Администрации городского округа Щербинка scherbinka-mo.ru.

5. Контроль над исполнением настоящего постановления возложить на главу Администрации городского округа Щербинка.

Глава Администрации городского округа Щербинка
Ю.М. Стручалин

Приложение № 1 к постановлению Администрации городского округа Щербинка от 06.10.2017. № 387

СОСТАВ
Общественного совета по проведению независимой оценки качества оказания услуг организациями дополнительного образования, подведомственными Администрации городского округа Щербинка

Анисимова СветланаИвановна– многодетная мама, общественный советник;

Китова Татьяна Александровна – преподаватель ГКОУ КШИ №5 «Преображенский кадетский корпус» г. Москва, общественный советник;

Никонова Тамара Петровна – Ветеран педагогического труда, общественный советник;

Сапожникова Татьяна Александровна – Ветеран педагогического труда, общественный советник;

Фельдман Вера Александровна – Ветеран педагогического труда, общественный советник.

Приложение № 2 к постановлению Администрации городского округа Щербинка *от 06.10.2017. № 387*

ПОЛОЖЕНИЕ
об Общественном совете по проведению независимой оценки качества оказания услуг организациями дополнительного образования, подведомственными Администрации городского округа Щербинка

1. Общие положения

1.1. Настоящее Положение об Общественном совете по проведению независимой оценки качества оказания услуг организациями дополнительного образования, подведомственными Администрациигородского округа Щербинка(далее - Положение), определяет основные права и задачи Общественного совета по проведению независимой оценки качества оказания услуг организациями дополнительного образования, подведомственными Администрациигородского округа Щербинка(далее - Общественный совет), порядок его формирования, структуру и полномочия.

1.2. Общественный совет создается в целях повышения качества работы организаций дополнительного образования, в отношении которых Администрация городского округа Щербинка осуществляет функции и полномочия учредителя (далее – организации дополнительного образования).

Общественный совет является постоянно действующим совещательным органом при Администрации городского округа Щербинка.

1.3. Информация о деятельности Общественного совета размещается Администрацией городского округа Щербинка на официальном сайте Администрации и официальном сайте для размещения информации о муниципальных учреждениях в информационно-телекоммуникационной сети «Интернет».

1.4. В своей деятельности Общественный совет руководствуется Конституцией Российской Федерации, федеральными законами, иными нормативными правовыми актами Российской Федерации, законами и иными нормативными правовыми актами города Москвы, а также настоящим Положением.

1.5. Общественный совет не обладает правами юридического лица и осуществляет свою деятельность без государственной регистрации.

2. Основные задачи Общественного совета

2.1. Основными задачами Общественного совета являются:

2.1.1. составлениеежегодно планапроведения независимой оценки качества оказания услуг организациями дополнительного образования;

2.1.2. формирование предложения для разработки технического задания для организации, которая осуществляет сбор, обобщение и анализ информации о качестве оказания услуг организациями дополнительного образования (далее - оператор), принятие участия в рассмотрении проектов документации о закупке работ, услуг, а также проектов муниципальных контрактов, заключаемых Администрацией городского округа Щербинка с оператором;

2.1.3. установление при необходимости критериев оценки качества оказания услуг организациями дополнительного образования (дополнительно к общим критериям, указанным в Федеральном законе от 29.12.2012 № 273-ФЗ «Об образовании в Российской Федерации»);

2.1.4. осуществление независимой оценки качества оказания услуг организациями дополнительного образования с учетом информации, представленной оператором;

2.1.5. предоставлениев Администрацию городского округа Щербинка результатов независимой оценки качества оказания услуг организациями дополнительного образования, а также предложений об улучшении качества их деятельности.

2.2. Заключение муниципальных контрактов на выполнение работ, оказание услуг по сбору, обобщению и анализу информации о качестве оказания услуг организациями дополнительного образования осуществляется в соответствии с законодательством Российской Федерации о контрактной системе в сфере закупок товаров, работ, услуг для обеспечения государственных и муниципальных нужд. Администрация городского округа Щербинка по результатам заключения муниципальных контрактов оформляют решение об определении оператора, ответственного за проведение независимой оценки качества оказания услуг организациями дополнительного образования, а также при необходимости предоставляют оператору общедоступную информацию о деятельности данных организаций, формируемую в соответствии с государственной и ведомственной статистической отчетностью (в случае, если она не размещена на официальном сайте организации).

3. Полномочия Общественного совета

3.1. Общественный совет для выполнения определенных настоящим положением задач, осуществляет следующие полномочия:

3.1.1. Содействует открытости и публичности в деятельности организаций дополнительного образования на территории городского округа Щербинка.

3.1.2. Вносит в Администрацию городского округа Щербинка предложения по проведению социологических опросов и мониторинга по различным вопросам развития сферы дополнительного образования в городском округеЩербинка.

3.1.3. Составляет план проведения независимой оценки качества оказания услуг организациями дополнительного образования.

3.1.4. Устанавливает при необходимости критерии оценки качества образовательной деятельности организаций дополнительного образования (дополнительно к установленным статьей 95.2. Федерального закона от 29.12.2012 № 273-ФЗ «Об образовании в Российской Федерации» общим критериям) и показатели, характеризующие дополнительные критерии.

3.1.5. Запрашивает в установленном порядке у отраслевых органов Администрации городского округа Щербинка информацию, необходимую для работы Общественного совета.

3.1.6. Проводит анализ обращений граждан, касающихся организаций дополнительного образования, поступающих в Администрацию городского округа Щербинка и результатов их рассмотрения.

3.1.7. Рассматривает инициативы граждан, общественных объединений и иных организаций по вопросам в сфере дополнительного образования в городском округе Щербинка, в том числе о развитии и повышении качества дополнительного образования, вносит в Администрацию городского округа Щербинка предложения по их рассмотрению и реализации.

3.1.8. Организует работу по привлечению граждан, общественных объединений и иных организаций к обсуждению вопросов в сфере дополнительного образования.

3.1.9. Участвует в определении основных направлений развития системы дополнительного образования в городском округе.

3.1.10. Обнародует информацию о своей деятельности по проведению независимой оценки качества оказания услуг организациями дополнительного образования и результатах своей деятельности.

3.1.11. Иные полномочия, предусмотренные законодательством Российской Федерации.

4. Состав Общественного совета

4.1. Общественный совет формируется таким образом, чтобы была исключена возможность возникновения конфликта интересов.

4.2. Состав Общественного совета формируется в количестве пяти человек из числа представителей общественных организаций и утверждается постановлением Администрации городского округа Щербинка.

4.3.Члены Общественного совета исполняют свои обязанности на общественных началах.

4.4. На первом заседании Общественного совета из его состава избираются председатель, заместитель председателя и секретарь Общественного совета.

4.5. Председатель Общественного совета осуществляет общее руководство деятельностью Общественного совета:

- определяет и утверждает повестку дня и дату проведения Общественного совета, проводит заседание, подписывает протокол;

- в отсутствие председателя Общественного совета его функции осуществляет заместитель председателя Общественного совета.

4.6. Секретарь Общественного совета отвечает за подготовку заседаний, ведение протокола.

4.7. Срок полномочий членов совета истекает через три года со дня первого заседания совета.

5. Порядок деятельности

5.1. Общественный совет осуществляет свою деятельность в соответствии с планом проведения независимой оценки качества оказания услуг организациями дополнительного образования на календарный год (далее - план), согласованный с Администрацией городского округа Щербинка.

5.2. Члены Общественного совета вносят предложения, замечания и поправки в проект плана на календарный год Общественного совета(в отношении одних и тех же организаций независимая оценка проводится не чаще чем один раз в год и не реже чем один раз в три года).

5.3. Основной формой деятельности Общественного совета являются заседания, которые проводятся по мере необходимости и считаются правомочными при условии присутствия на заседании не менее 2/3 состава членов Общественного совета.

5.4. По рассмотренным вопросам Общественный совет принимает решения большинством голосов от общего числа членов Общественного совета, присутствующих на заседании. Решения отражаются в протоколах заседаний Общественного совета, копии которых представляются в Администрацию городского округа Щербинка в течение 7 дней после заседания Общественного совета.

Члены Общественного совета, не согласные с решением Общественного совета, могут изложить свое особое мнение, которое вносится в протокол заседания.

5.5. Члены Общественного совета лично участвуют в заседаниях Общественного совета. О невозможности присутствовать на заседании Общественного совета по уважительной причине член Общественного совета заблаговременно информирует председателя Общественного совета.

АДМИНИСТРАЦИЯ ГОРОДСКОГО ОКРУГА ЩЕРБИНКА
В ГОРОДЕ МОСКВЕ
ПОСТАНОВЛЕНИЕ
от 06.10.2017. № 389

О внесении изменений в постановление Администрации городского округа Щербинка от 16.10.2015 № 383

Рассмотрев обращение главного редактора Муниципального автономного учреждения «Редакция средств массовой информации городского округа Щербинка» Соколова П.М. от 01.09.2017 № 81 (вх. от 03.09.2017 № 01-17-1938), в соответствии с Трудовым кодексом Российской Федерации, Планом мероприятий программы поэтапного совершенствования системы оплаты труда в государственных (муниципальных) учреждениях на 2012-2018 годы, утвержденным распоряжением Правительства Российской Федерации от 26.11.2012 № 2190-р, постановлением Правительства Российской Федерации от 12.04.2013 № 329 «О типовой форме трудового договора с руководителем государственного (муниципального) учреждения», постановлением Администрации городского округа Щербинка от 06.08.2015 № 297 «О новой системе оплаты труда работников муниципальных казенных и бюджетных учреждений городского округа Щербинка», руководствуясь Уставом городского округа Щербинка,

ПОСТАНОВЛЯЮ:

1. Внести изменения в постановление Администрации городского округа Щербинка от 16.10.2015 № 383 «Об утверждении перечня показателей и критериев оценки эффективности деятельности руководителей муниципальных учреждений, осуществляющих производство и выпуск средств массовой информации городского округа Щербинка» (в редакции постановления от 23.05.2017 № 138), изложив приложение № 1 «Перечень показателей и критериев оценки эффективности работы руководителей муниципальных учреждений осуществляющих производство и выпуск средств массовой информации городского округа Щербинка» в редакции приложения к настоящему постановлению.

2. Опубликовать данное постановление в газете «Щербинские вести», бюллетене «Московский муниципальный вестник», разместить на официальном сайте Администрации городского округа Щербинка.

3. Контроль над исполнением данного постановления возложить на главу Администрации городского округа Щербинка.

Глава Администрации городского округа Щербинка
Ю.М. Стручалин

Приложение к постановлению Администрации городского округа Щербинка от 06.10.2017. № 389
«Приложение № 1 к постановлению Администрации городского округа Щербинка от 16.10.2015 № 383

ПЕРЕЧЕНЬ ПОКАЗАТЕЛЕЙ И КРИТЕРИЕВ ОЦЕНКИ ЭФФЕКТИВНОСТИ РАБОТЫ РУКОВОДИТЕЛЕЙ МУНИЦИПАЛЬНЫХ УЧРЕЖДЕНИЙ, ОСУЩЕСТВЛЯЮЩИХ ПРОИЗВОДСТВО И ВЫПУСК СРЕДСТВ МАССОВОЙ ИНФОРМАЦИИ ГОРОДСКОГО ОКРУГА ЩЕРБИНКА

№ п/п	Показатель эффективности работы руководителя	Критерий оценки (в баллах)	Период оценки	Балл в процентах от должностного оклада
1.	Выполнение учреждением муниципального задания на оказание услуг (выполнение работ) (да/нет)	Да - «1» Нет - «0»	Ежегодно	25%
2.	Повышение квалификации не менее 30% сотрудников и профессиональная переподготовка сотрудников (да/нет)	Да – «1» Нет – «0»	Ежегодно	15%
3.	Освоение и внедрение новых прогрессивных методов работы сотрудниками учреждений (да/нет)	Да – «1» Нет – «0»	Ежегодно	20%
4.	Отсутствие фактов привлечения к дисциплинарной ответственности (да/нет)	Да – «1» Нет – «0»	Ежегодно	25%
5.	Отсутствие нарушений финансовой, хозяйственной деятельности и законодательства по результатам контрольных мероприятий (да/нет)	Да – «1» Нет – «0»	Ежегодно	25%
6.	Проведение самостоятельной творческой работы в зависимости от специфики учреждения (создание книг, брошюр, буклетов, подготовка и проведение программ, встреч и др.) (да/нет)	Да – «1» Нет – «0»	Ежегодно	До 100%
7.	Перевыполнение плана по доходам от оказания платных услуг и иной приносящей доход деятельности не менее, чем на 10 % (да/нет) (в соответствии с планом финансово-хозяйственной деятельности)	Да – «1» Нет – «0»	Ежегодно	100%
8.	Доля мероприятий, рассчитанных на обслуживание социально менее защищенных групп: пенсионеров, людей с ограничениями жизнедеятельности (в процентах)	Менее 30% - «0» Свыше 30% - «1»	Ежемесячно	10%
9.	Наличие собственного интернет-сайта учреждения и обеспечение его поддержки в актуальном состоянии (да/нет)	Да – «1» Нет – «0»	Ежемесячно	5%
10.	Участие учреждения в проектах, конкурсах (да/нет)	Да – «1» Нет – «0»	Ежемесячно	10%

11.	Интерактивная связь с населением на сайте и через прямые эфиры с представителями органов местного самоуправления	Да - «1» Нет - «0»	Ежемесячно	5% - 20%
10.	Количество публикаций, отражающих ответы органов местного самоуправления на самые распространенные вопросы населения городского округа	Не менее 4 - «1»	Ежемесячно	10%
12.	Отсутствие жалоб жителей городского округа Щербинка на качество предоставления учреждением муниципальных услуг (да/нет)	Да – «1» Нет – «0»	Ежемесячно	20%
13.	Результативность участия в конкурсах, смотрах (победитель, призер) (да/нет) в соответствии со следующими уровнями: - международный; - всероссийский; -региональный; - местный	Да –«1» Нет – «0»	Ежемесячно	Соответственно уровню: 50%; 30%; 20%; 10%
14.	Соблюдение периодичности (сроков) выпуска газет, размещения макетов на сайте и сдачи в эфир новостных блоков в соответствии с графиком выхода	Да –«1» Нет – «0»	Ежемесячно	15%
15.	Доведение информации до жителей посредством организации периодической (еженедельной, ежемесячной) рассылки подборок материалов по электронным адресам, контроль за ведением базы электронной подписки	Да –«1» Нет – «0»	Ежемесячно	30%
16.	Наличие аккаунтов социальных сетей учреждения, контроль за их ведением, работа с удаленными пользователями	Да –«1» Нет – «0»	Ежемесячно	20%
17.	Расширение аудитории интернет-сайта и видеоканала, поддержание и увеличение количества просмотров (среднее количество посещений)	Более 100 посещений – «1» Менее 100 посещений – «0»	Ежемесячно	20%
18.	Размещение информационных материалов, направляемых для публикации государственными органами, обновление информации	1 – «1»	Ежемесячно	10 %
19.	Участие и присутствие на выездных мероприятиях (пресс-конференциях, конкурсах, выставках, встречах и т.д.) с информированием о мероприятии	1 – «1»	Ежемесячно	10 %
20.	Ведение новостных выпусков, подготовка авторских тематических видеосюжетов, авторских материалов	Да – «1» Нет – «0»	Ежемесячно	30%

».

СОВЕТ ДЕПУТАТОВ ГОРОДСКОГО ОКРУГА ЩЕРБИНКА
В ГОРОДЕ МОСКВЕ
РОССИЙСКОЙ ФЕДЕРАЦИИ

РЕШЕНИЕ

от 05 октября 2017 года № 540/62

О внесении изменений в решение Совета депутатов городского округа Щербинка от 20 декабря 2016 года № 454/51 «О бюджете городского округа Щербинка на 2017 год»

В связи с необходимостью уточнения плановых назначений в бюджете городского округа Щербинка, в соответствии с Бюджетным кодексом РФ, Положением о бюджетном процессе в городском округе Щербинка, утверждённым решением Совета депутатов городского округа Щербинки от 18.06.2013 № 542/117, на основании статей 13 и 14 Устава городского округа Щербинка,

СОВЕТ ДЕПУТАТОВ ГОРОДСКОГО ОКРУГА ЩЕРБИНКА
РЕШИЛ:

1. Внести в решение Совета депутатов городского округа Щербинка от 20 декабря 2016 года № 454/51 «О бюджете городского округа Щербинка на 2017 год» (с изменениями от 02.03.2017 № 484/54, от 18.05.2017 № 501/57) следующие изменения:

1.1. В пункте 1 цифры «790 684,7» заменить цифрами «907 809,3», цифры «869 272,4» заменить цифрами «986 397,0»;

1.2. в пункте 10 цифры «2 015,0» заменить цифрами «2 415,0»;

1.3. приложение 1 «Объём поступлений доходов в бюджет городского округа Щербинка в 2017 году по основным источникам» изложить в редакции приложения 1 к настоящему решению;

1.4. приложение 4 «Расходы бюджета городского округа Щербинка на 2017 год по разделам, подразделам, целевым статьям и видам расходов бюджетов» изложить в редакции приложения 2 к настоящему решению;

1.5. приложение 5 «Ведомственная структура расходов бюджета городского округа Щербинка на 2017 год» изложить в редакции приложения 3 к настоящему решению;

1.6. приложение 6 «Расходы бюджета городского округа Щербинка на 2017 год по целевым статьям (муниципальным программам городского округа Щербинка и непрограммным направления деятельности), группам и подгруппам видов расходов классификации расходов бюджетов» изложить в редакции приложения 4 к настоящему решению;

1.7. приложение 7 «Источники внутреннего финансирования дефицита бюджета городского округа Щербинка на 2017 год» изложить в редакции приложения 5 к настоящему решению;

1.8. в пункте 25 цифры «2186,6» заменить цифрами «2 057,4»

2. Опубликовать настоящее решение в официальном печатном издании органов местного самоуправления городского округа Щербинка «Щербинские вести» и бюллетене «Московский муниципальный вестник», а также разместить на официальном сайте Администрации городского округа Щербинка.

3. Организацию выполнения настоящего решения возложить на главу Администрации городского округа Щербинка Ю.М. Стручалина.

4. Контроль за исполнением настоящего решения возложить на Главу городского округа Щербинка А.В. Цыганкова и на постоянную комиссию Совета депутатов городского округа Щербинка по бюджету.

Глава городского округа Щербинка А.В. Цыганков

Приложение 1 к решению Совета депутатов городского округа Щербинка от 05 октября 2017 года № 540/62 «О внесении изменений в решение Советадепутатов городского округа Щербинка от 20 декабря 2016 года №454/51 «О бюджете городского округа Щербинка на 2017 год»
Приложение 1 к решению Совета депутатов городского округа Щербинка от 20 декабря 2016 года №454/51 «О бюджете городского округа Щербинка на 2017 год»

Объем поступлений доходов в бюджет городского округа Щербинка в 2017 году по основным источникам

(тыс.рублей)

Код бюджетной классификации Российской Федерации	Наименование доходов	СУММА
000 1 00 00000 00 0000 000	Доходы	480941.0
182 1 01 00000 00 0000 000	Налоги на прибыль, доходы	207430.0
182 1 01 02000 01 0000 110	Налог на доходы физических лиц	207430.0
182 1 01 02010 01 0000 110	Налог на доходы физических лиц с доходов, источником которых является налоговый агент, за исключением доходов, в отношении которых исчисление и уплата налога осуществляется в соответствии со ст.227, 227 п.1 и 228 Налогового кодекса Р.Ф.	204430.0
182 1 01 02020 01 0000 110	Налог на доходы физических лиц, с доходов, полученных от осуществления деятельности физическими лицами, зарегистрированными в качестве индивидуальных предпринимателей, нотариусов, адвокатов и других лиц в соответствии со ст.227НК Р.Ф.	1000.0
182 1 01 02030 01 0000 110	Налог на доходы физических лиц с доходов, полученных физическими лицами в соответствии со ст. 228 Налогового кодекса Р.Ф.	2000.0
100 1 03 00000 00 0000 000	Налоги на товары (работы, услуги), реализуемые на территории Российской Федерации	4815.8
100 1 03 02000 01 0000 000	Акцизы по подакцизным товарам (продукции), производимым на территории Российской Федерации	4815.8
100 1 03 02230 01 0000 110	Доходы от уплаты акцизов на дизельное топливо, подлежащие распределению между бюджетами субъектов Р.Ф. и местными бюджетами с учетом установленных дифференцированных нормативов отчислений в местные бюджеты	1841.6
100 1 03 02240 01 0000 110	Доходы от уплаты акцизов на моторные масла для дизельных и (или) карбюраторных (инжекторных) двигателей, подлежащие распределению между бюджетами субъектов Р.Ф. и местными бюджетами с учетом установленных дифференцированных нормативов отчислений в местные бюджеты	32.2
100 1 03 02250 01 0000 110	Доходы от уплаты акцизов на автомобильный бензин, подлежащие распределению между бюджетами субъектов Р.Ф. и местными бюджетами с учетом установленных дифференцированных нормативов отчислений в местные бюджеты	2905.1
100 1 03 02260 01 0000 110	Доходы от уплаты акцизов на прямогонный бензин, подлежащие распределению между бюджетами субъектов Р.Ф. и местными бюджетами с учетом установленных дифференцированных нормативов отчислений в местные бюджеты	36.9
182 1 06 00000 00 0000 000	Налоги на имущество	135073.5
182 1 06 01010 03 0000 110	Налог на имущество физических лиц, взимаемым по ставкам, применяемым к объектам налогообложения, расположенным в границах города.	8673.5
182 1 06 06000 00 0000 110	Земельный налог	126400.0
182 1 06 06031 03 0000 110	Земельный налог с организаций, обладающих земельным участком, расположенным в границах внутригородских муниципальных образований городов федерального значения	118087.0
182 1 06 06041 03 0000 110	Земельный налог с физических лиц, обладающих земельным участком, расположенным в границах внутригородских муниципальных образований городов федерального значения	8313.0
000 1 08 00000 00 0000 110	Государственная пошлина	2101.0
182 1 08 03010 01 0000 110	Государственная пошлина по делам, рассматриваемым в судах общей юрисдикции, мировыми судьями (за исключением Верховного Суда Р.Ф.)	2000.0
813 1 08 07150 01 0000 110	Государственная пошлина за выдачу разрешения на распространение наружной рекламы	101.0
000 1 11 00000 00 0000 000	Доходы от использования имущества, находящегося в государственной и муниципальной собственности	124799.4
000 1 11 05000 00 0000 000	Доходы, получаемые в виде арендной либо иной платы за передачу в возмездное пользование государственного и муниципального имущества (за исключением имущества бюджетных и автономных учреждений, а также имущества государственных и муниципальных унитарных предприятий, в том числе казенных)	116996.8
000 1 11 05011 02 0000 120	Доходы, получаемые в виде арендной платы за земельные участки, государственная собственность на которые не разграничена	95496.8
901 1 11 05033 03 0000 120	Доходы от сдачи в аренду имущества, находящегося в оперативном управлении органов управления внутригородских муниципальных образований (за исключением имущества муниципальных бюджетных и автономных учреждений)	21500.0
901 1 11 07013 03 0000 120	Доходы от перечисления части прибыли, остающейся после уплаты налогов и иных обязательных платежей муниципальных унитарных предприятий, созданных внутригородскими муниципальными образованиями городов федерального значения	5454.0
901 1 11 09043 03 0000 120	Прочие поступления от использования имущества, находящегося в собственности внутригородских муниципальных образований	2348.6
000 1 12 00000 00 0000 000	Платежи при пользовании природными ресурсами	120.0
048 1 12 01010 01 0000 120	Плата за выбросы загрязняющих веществ в атмосферный воздух стационарными объектами	15.0
048 1 12 01030 01 0000 120	Плата за выбросы загрязняющих веществ в водные объекты	50.0
048 1 12 01040 01 0000 120	Плата за размещение отходов производства	55.0
000 1 13 0000 00 0000 130	Доходы от оказания платных услуг и компенсации затрат государства	891.2
000 1 13 02993 03 0000 130	Прочие доходы от компенсации затрат бюджетов внутригородских муниципальных образований городов федерального значения	891.2
000 1 14 0000 00 0000 130	Доходы от продажи материальных и не материальных активов	600.0
901 1 14 02033 03 0000 410	Доходы от реализации иного имущества, находящегося в собственности внутригородских муниципальных образований городов федерального значения (за исключением имущества муниципальных бюджетных и автономных учреждений, а также имущества муниципальных унитарных предприятий, в том числе казенных), в части реализации основных средств по указанному имуществу	600.0
000 1 16 00000 00 0000 000	Штрафы, санкции, возмещение ущерба	4799.7
182 1 16 03010 01 0000 140	Денежные взыскания за нарушение законодательства о налогах и сборах	110.1
901 1 16 90030 03 0000 140	Прочие поступления от денежных взысканий(штрафов) и иных сумм в возмещение ущерба, зачисляемые в бюджеты внутригородских муниципальных образований городов федерального значения	4689.6
000 1 17 00000 00 0000 000	Прочие неналоговые доходы	310.4
901 1 17 05030 03 0005 180	Прочие неналоговые доходы бюджетов внутригородских муниципальных образований (доходы от установки объектов наружной рекламы)	310.4
000 2 00 00000 00 0000 000	Безвозмездные поступления	426868.3
901 2 02 20000 00 0000 151	Субсидии от других бюджетов бюджетной системы РФ	423687.9
901 2 02 29999 03 0007 151	Прочие субсидии бюджетам внутригородских муниципальных образований городов федерального значения (на ремонт объектов дорожного хозяйства)	52153.7
901 2 02 29999 03 0008 151	Прочие субсидии бюджетам внутригородских муниципальных образований городов федерального значения (на содержание объектов дорожного хозяйства)	33111.0
901 2 02 29999 03 0009 151	Прочие субсидии бюджетам внутригородских муниципальных образований городов федерального значения (на благоустройство территории жилой застройки)	186817.1
901 2 02 29999 03 0014 151	Прочие субсидии бюджетам муниципальных образований городов федерального значения (на разметку объектов дорожного хозяйства)	1606.1
901 2 02 29999 03 0015 151	Прочие субсидии бюджетам муниципальных образований городов федерального значения (по благоустройству улиц и общественных пространств)	150000.0
901 2 02 30000 00 0000 151	Субвенции от других бюджетов бюджетной системы Российской Федерации	3180.4
901 2 02 35118 03 0000 151	Субвенции бюджетам внутригородских муниципальных образований городов федерального значения на осуществление первичного воинского учета на территориях, где отсутствуют военные комиссариаты.	3180.4
	ВСЕГО ДОХОДОВ	907809.3

Приложение 2 к решению Совета депутатов городского округа Щербинка от 05 октября 2017 года № 540/62 «О внесении изменений в решение Совета депутатов городского округа Щербинка о т 20 декабря 2016 года № 454/51 «О бюджете городского округа Щербинка на 2017 год»
Приложение 4 к решению Совета депутатов городского округа Щербинка от 20 декабря 2016 года № 454/51 «О бюджете городского округа Щербинка на 2017 год»

Расходы бюджета городского округа Щербинка на 2017 год по разделам, подразделам, целевым статьям и видам расходов бюджетов

(тыс. рублей)

Наименования	Рз	ПР	ЦСР	ВР	Сумма
Общегосударственные вопросы	01				174026.3
Функционирование законодательных (представительных) органов государственной власти и представительных органов муниципальных образований	01	03			13129.0
Руководство и управление в сфере установленных функций органов местного самоуправления	01	03	81 0 00 00000		13129.0
Обеспечение деятельности представительного органа местного самоуправления	01	03	81 0 00 06000		13129.0
Депутаты представительного органа местного самоуправления	01	03	81 0 00 06020		7370.0
Расходы на выплаты персоналу в целях обеспечения выполнения функций государственными (муниципальными) органами, казенными учреждениями, органами управления государственными внебюджетными фондами	01	03	81 0 00 06020	100	7370.0
Расходы на выплаты персоналу государственных (муниципальных) органов	01	03	81 0 00 06020	120	7370.0
Аппарат представительного органа местного самоуправления	01	03	81 0 00 06040		5759.0
Расходы на выплаты персоналу в целях обеспечения выполнения функций государственными (муниципальными) органами, казенными учреждениями, органами управления государственными внебюджетными фондами	01	03	81 0 00 06040	100	5168.0
Расходы на выплаты персоналу государственных (муниципальных) органов	01	03	81 0 00 06040	120	5168.0
Закупка товаров, работ и услуг для обеспечения государственных (муниципальных) нужд	01	03	81 0 00 06040	200	581.0
Иные закупки товаров, работ и услуг для обеспечения государственных (муниципальных) нужд	01	03	81 0 00 06040	240	581.0
Иные бюджетные ассигнования	01	03	81 0 00 06040	800	10.0
Уплата налогов, сборов и иных платежей	01	03	81 0 00 06040	850	10.0
Функционирование Правительства Российской Федерации, высших исполнительных органов государственной власти субъектов Российской Федерации, местных администраций	01	04			138662.0
Руководство и управление в сфере установленных функций органов местного самоуправления	01	04	81 0 00 00000		138662.0
Глава Администрации муниципального образования	01	04	81 0 00 02000		2511.0
Расходы на выплаты персоналу в целях обеспечения выполнения функций государственными (муниципальными) органами, казенными учреждениями, органами управления государственными внебюджетными фондами	01	04	81 0 00 02000	100	2511.0
Расходы на выплаты персоналу государственных (муниципальных) органов	01	04	81 0 00 02000	120	2511.0
Центральный аппарат	01	04	81 0 00 04000		136151.0
Расходы на выплаты персоналу в целях обеспечения выполнения функций государственными (муниципальными) органами, казенными учреждениями, органами управления государственными внебюджетными фондами	01	04	81 0 00 04000	100	116522.0
Расходы на выплаты персоналу государственных (муниципальных) органов	01	04	81 0 00 04000	120	116522.0
Закупка товаров, работ и услуг для обеспечения государственных (муниципальных) нужд	01	04	81 0 00 04000	200	19248.0
Иные закупки товаров, работ и услуг для обеспечения государственных (муниципальных) нужд	01	04	81 0 00 04000	240	19248.0
Иные бюджетные ассигнования	01	04	81 0 00 04000	800	381.0
Исполнение судебных актов	01	04	81 0 00 04000	830	250.0
Уплата налогов, сборов и иных платежей	01	04	81 0 00 04000	850	131.0
Обеспечение деятельности финансовых, налоговых и таможенных органов и органов финансового (финансово-бюджетного) надзора	01	06			5676.0
Руководство и управление в сфере установленных функций органов местного самоуправления	01	06	81 0 00 00000		5676.0

Обеспечение деятельности контрольно-счетной палаты	01	06	81 0 00 05000		5676.0
Председатель контрольно-счетной палаты муниципального образования и его заместители	01	06	81 0 00 05010		2617.0
Расходы на выплаты персоналу в целях обеспечения выполнения функций государственными (муниципальными) органами, казенными учреждениями, органами управления государственными внебюджетными фондами	01	06	81 0 00 05010	100	2617.0
Расходы на выплаты персоналу государственных (муниципальных) органов	01	06	81 0 00 05010	120	2617.0
Аппарат контрольно-счетной палаты муниципального образования	01	06	81 0 00 05020		3059.0
Расходы на выплаты персоналу в целях обеспечения выполнения функций государственными (муниципальными) органами, казенными учреждениями, органами управления государственными внебюджетными фондами	01	06	81 0 00 05020	100	2290.0
Расходы на выплаты персоналу государственных (муниципальных) органов	01	06	81 0 00 05020	120	2290.0
Закупка товаров, работ и услуг для обеспечения государственных (муниципальных) нужд	01	06	81 0 00 05020	200	759.0
Иные закупки товаров, работ и услуг для обеспечения государственных (муниципальных) нужд	01	06	81 0 00 05020	240	759.0
Иные бюджетные ассигнования	01	06	81 0 00 05020	800	10.0
Уплата налогов, сборов и иных платежей	01	06	81 0 00 05020	850	10.0
Резервные фонды	01	11			2057.4
Непрограммные расходы бюджета муниципального образования	01	11	88 0 00 00000		2057.4
Реализация государственных функций, связанных с общегосударственным управлением	01	11	88 0 00 00100		2057.4
Резервный фонд Администрации муниципального образования	01	11	88 0 00 00110		2057.4
Иные бюджетные ассигнования	01	11	88 0 00 00110	800	2057.4
Резервные средства	01	11	88 0 00 00110	870	2057.4
Другие общегосударственные вопросы	01	13			14501.9
Административно-хозяйственное обслуживание муниципальных учреждений	01	13	84 0 00 00000		5681.0
Субсидии на административно-хозяйственное обслуживание муниципальных учреждений	01	13	84 0 00 01000		5681.0
Предоставление субсидий бюджетным, автономным учреждениям и иным некоммерческим организациям	01	13	84 0 00 01000	600	5681.0
Субсидии бюджетным учреждениям	01	13	84 0 00 01000	610	5681.0
Транспортное обслуживание муниципальных учреждений	01	13	85 0 00 00000		6095.0
Субсидии на транспортное обслуживание муниципальных учреждений	01	13	85 0 00 01000		6095.0
Предоставление субсидий бюджетным, автономным учреждениям и иным некоммерческим организациям	01	13	85 0 00 01000	600	6095.0
Субсидии бюджетным учреждениям	01	13	85 0 00 01000	610	6095.0
Непрограммные расходы бюджета муниципального образования	01	13	88 0 00 00000		2725.9
Реализация государственных функций, связанных с общегосударственным управлением	01	13	88 0 00 00100		2237.2
Прочие мероприятия	01	13	88 0 00 00120		929.2
Закупка товаров, работ и услуг для обеспечения государственных (муниципальных) нужд	01	13	88 0 00 00120	200	929.2
Иные закупки товаров, работ и услуг для обеспечения государственных (муниципальных) нужд	01	13	88 0 00 00120	240	929.2
Мероприятия по управлению муниципальным имуществом	01	13	88 0 00 00140		1308.0
Закупка товаров, работ и услуг для обеспечения государственных (муниципальных) нужд	01	13	88 0 00 00140	200	1308.0
Иные закупки товаров, работ и услуг для обеспечения государственных (муниципальных) нужд	01	13	88 0 00 00140	240	1308.0
Прочие непрограммные мероприятия	01	13	88 0 00 00900		488.7
Оценка и приобретение изымаемого имущества для муниципальных нужд	01	13	88 0 00 00970		488.7
Закупка товаров, работ и услуг для обеспечения государственных (муниципальных) нужд	01	13	88 0 00 00970	200	488.7
Иные закупки товаров, работ и услуг для обеспечения государственных (муниципальных) нужд	01	13	88 0 00 00970	240	488.7
Национальная оборона	02				3236.4
Мобилизационная и вневойсковая подготовка	02	03			3180.4
Безопасный город	02	03	17 0 00 00000		3180.4
Субвенции на осуществление первичного воинского учета на территориях, где отсутствуют военные комиссариаты	02	03	17 1 00 51180		3180.4
Расходы на выплаты персоналу в целях обеспечения выполнения функций государственными (муниципальными) органами, казенными учреждениями, органами управления государственными внебюджетными фондами	02	03	17 1 00 51180	100	3065.8
Расходы на выплаты персоналу государственных (муниципальных) органов	02	03	17 1 00 51180	120	3065.8
Закупка товаров, работ и услуг для обеспечения государственных (муниципальных) нужд	02	03	17 1 00 51180	200	114.6
Иные закупки товаров, работ и услуг для обеспечения государственных (муниципальных) нужд	02	03	17 1 00 51180	240	114.6
Мобилизационная подготовка экономики	02	04			56.0
Непрограммные расходы бюджета муниципального образования	02	04	88 0 00 00000		56.0
Реализация государственных функций, связанных с мобилизационной подготовкой экономики	02	04	88 0 00 00200		56.0
Мероприятия по обеспечению мобилизационной готовности экономики	02	04	88 0 00 00210		56.0
Закупка товаров, работ и услуг для обеспечения государственных (муниципальных) нужд	02	04	88 0 00 00210	200	56.0
Иные закупки товаров, работ и услуг для обеспечения государственных (муниципальных) нужд	02	04	88 0 00 00210	240	56.0
Национальная безопасность и правоохранительная деятельность	03				6571.1
Защита населения и территории от чрезвычайных ситуаций природного и техногенного характера, гражданская оборона	03	09			6571.1
Непрограммные расходы бюджета муниципального образования	03	09	88 0 00 00000		6571.1
Реализация государственных функций, связанных с обеспечением национальной безопасности и правоохранительной деятельности, защита населения и территории от чрезвычайных ситуаций природного и техногенного характера	03	09	88 0 00 00300		6571.1
Мероприятия по гражданской обороне	03	09	88 0 00 00310		1149.0
Закупка товаров, работ и услуг для обеспечения государственных (муниципальных) нужд	03	09	88 0 00 00310	200	1149.0
Иные закупки товаров, работ и услуг для обеспечения государственных (муниципальных) нужд	03	09	88 0 00 00310	240	1149.0
Обеспечение первичных мер пожарной безопасности	03	09	88 0 00 00330		5422.1
Закупка товаров, работ и услуг для государственных (муниципальных) нужд	03	09	88 0 00 00330	200	5422.1
Иные закупки товаров, работ и услуг для обеспечения государственных (муниципальных) нужд	03	09	88 0 00 00330	240	5422.1
Национальная экономика	04				99429.9
Дорожное хозяйство (дорожные фонды)	04	09			97589.6
Развитие транспортной системы	04	09	01 0 00 00000		86870.8
Автомобильные дороги и улично-дорожная сеть	04	09	01 Д 00 00000		86870.8
Ремонт объектов дорожного хозяйства и автомобильных дорог	04	09	01 Д 03 00000		52153.7
Субсидии бюджетам внутригородских муниципальных образований на ремонт объектов дорожного хозяйства	04	09	01 Д 03 00200		52153.7
Закупка товаров, работ и услуг для государственных (муниципальных) нужд	04	09	01 Д 03 00200	200	52153.7
Иные закупки товаров, работ и услуг для обеспечения государственных (муниципальных) нужд	04	09	01 Д 03 00200	240	52153.7
Разметка объектов дорожного хозяйства	04	09	01 Д 04 00000		1606.1
Субсидии бюджетам внутригородских муниципальных образований на разметку объектов дорожного хозяйства	04	09	01 Д 04 00200		1606.1
Закупка товаров, работ и услуг для государственных (муниципальных) нужд	04	09	01 Д 04 00200	200	1606.1
Иные закупки товаров, работ и услуг для обеспечения государственных (муниципальных) нужд	04	09	01 Д 04 00200	240	1606.1
Содержание объектов дорожного хозяйства и автомобильных дорог	04	09	01 Д 05 00000		33111.0
Субсидии бюджетам внутригородских муниципальных образований на содержание объектов дорожного хозяйства	04	09	01 Д 05 00500		33111.0
Предоставление субсидий бюджетным, автономным учреждениям и иным некоммерческим организациям	04	09	01 Д 05 00500	600	33111.0
Субсидии бюджетным учреждениям	04	09	01 Д 05 00500	610	33111.0
Муниципальная программа «Функционирование и развитие дорожной деятельности, объектов жилищного фонда, благоустройства и охрана окружающей среды городского округа Щербинка»	04	09	09 0 00 00000		7818.3
Содержание и ремонт дорог общего пользования местного значения, элементов обустройства и дорожных сооружений	04	09	09 0 01 00000		7818.3
Содержание дорог общего пользования местного значения, элементов обустройства и дорожных сооружений	04	09	09 0 01 00010		1806.0
Закупка товаров, работ и услуг для обеспечения государственных (муниципальных) нужд	04	09	09 0 01 00010	200	1806.0
Иные закупки товаров, работ и услуг для обеспечения государственных (муниципальных) нужд	04	09	09 0 01 00010	240	1806.0
Ремонт дорог общего пользования местного значения, элементов обустройства и дорожных сооружений	04	09	09 0 01 00020		4815.8
Закупка товаров, работ и услуг для обеспечения государственных (муниципальных) нужд	04	09	09 0 01 00020	200	4815.8
Иные закупки товаров, работ и услуг для обеспечения государственных (муниципальных) нужд	04	09	09 0 01 00020	240	4815.8
Расходы бюджета городского округа Щербинка, в целях софинансирования которых из бюджета города Москвы предоставляются субсидии	04	09	09 0 01 S0000		1196.5
Содержание дорог общего пользования местного значения, элементов обустройства и дорожных сооружений	04	09	09 0 01 S0010		966.5
Предоставление субсидий бюджетным, автономным учреждениям и иным некоммерческим организациям	04	09	09 0 01 S0010	600	966.5
Субсидии бюджетным учреждениям	04	09	09 0 01 S0010	610	966.5
Ремонт дорог общего пользования местного значения, элементов обустройства и дорожных сооружений	04	09	09 0 01 S0020		100.0
Закупка товаров, работ и услуг для обеспечения государственных (муниципальных) нужд	04	09	09 0 01 S0020	200	100.0
Иные закупки товаров, работ и услуг для обеспечения государственных (муниципальных) нужд	04	09	09 0 01 S0020	240	100.0
Разметка объектов дорожного хозяйства	04	09	09 0 01 S0040		130.0
Наименования	Рз	ПР	ЦСР	ВР	Сумма
Закупка товаров, работ и услуг для обеспечения государственных (муниципальных) нужд	04	09	09 0 01 S0040	200	130.0
Иные закупки товаров, работ и услуг для обеспечения государственных (муниципальных) нужд	04	09	09 0 01 S0040	240	130.0
Непрограммные расходы бюджета муниципального образования	04	09	88 0 00 00000		2900.5
Мероприятия в области национальной экономики	04	09	88 0 00 00400		2900.5
Обслуживание муниципальной дорожной сети	04	09	88 0 00 00420		2900.5
Закупка товаров, работ и услуг для обеспечения государственных (муниципальных) нужд	04	09	88 0 00 00420	200	90.0
Иные закупки товаров, работ и услуг для обеспечения государственных (муниципальных) нужд	04	09	88 0 00 00420	240	90.0
Предоставление субсидий бюджетным, автономным учреждениям и иным некоммерческим организациям	04	09	88 0 00 00420	600	2810.5
Субсидии бюджетным учреждениям	04	09	88 0 00 00420	610	2810.5
Другие вопросы в области национальной экономики	04	12			1840.3
Муниципальная программа «Функционирование и развитие дорожной деятельности, объектов жилищного фонда, благоустройства и охрана окружающей среды городского округа Щербинка»	04	12	09 0 00 00000		100.0
Содержание и ремонт дорог общего пользования местного значения, элементов обустройства и дорожных сооружений	04	12	09 0 01 00000		100.0
Изготовление технических и кадастровых паспортов дорог	04	12	09 0 01 00030		100.0
Закупка товаров, работ и услуг для обеспечения государственных (муниципальных) нужд	04	12	09 0 01 00030	200	100.0
Иные закупки товаров, работ и услуг для обеспечения государственных (муниципальных) нужд	04	12	09 0 01 00030	240	100.0
Непрограммные расходы бюджета муниципального образования	04	12	88 0 00 00000		1740.3
Реализация государственных функций, связанных с общегосударственным управлением	04	12	88 0 00 00100		172.0
Мероприятия в области земельных отношений	04	12	88 0 00 00150		172.0
Закупка товаров, работ и услуг для обеспечения государственных (муниципальных) нужд	04	12	88 0 00 00150	200	172.0
Наименования	Рз	ПР	ЦСР	ВР	Сумма
Иные закупки товаров, работ и услуг для обеспечения государственных (муниципальных) нужд	04	12	88 0 00 00150	240	172.0
Мероприятия в области национальной экономики	04	12	88 0 00 00400		1568.3
Мероприятия в области строительства, архитектуры и градостроительства	04	12	88 0 00 00410		1568.3
Закупка товаров, работ и услуг для обеспечения государственных (муниципальных) нужд	04	12	88 0 00 00410	200	1568.3
Иные закупки товаров, работ и услуг для обеспечения государственных (муниципальных) нужд	04	12	88 0 00 00410	240	1568.3
Жилищно-коммунальное хозяйство	05				467673.5
Жилищное хозяйство	05	01			58322.4
Жилище	05	01	05 0 00 00000		1475.2
Капитальный ремонт и модернизация жилищного фонда	05	01	05 В 00 00000		1475.2
Мероприятия по капитальному ремонту общего имущества в многоквартирных домах	05	01	05 В 01 00000		1475.2
Субсидии бюджетам внутригородских муниципальных образований на реализацию мероприятий по капитальному ремонту многоквартирных домов	05	01	05 В 0100200		1475.2
Закупка товаров, работ и услуг для государственных (муниципальных) нужд	05	01	05 В 01 00200	200	1475.2
Иные закупки товаров, работ и услуг для обеспечения государственных (муниципальных) нужд	05	01	05 В 01 00200	240	1475.2
в т.ч. расходы за счет возврата остатка прошлых лет субсидии бюджетам внутригородских муниципальных образований на реализацию мероприятий по капитальному ремонту многоквартирных домов	05	01	05 В 01 00200	240	1475.2
Муниципальная программа «Функционирование и развитие дорожной деятельности, объектов жилищного фонда, благоустройства и охрана окружающей среды городского округа Щербинка»	05	01	09 0 00 00000		42549.2
Выполнение работ по ремонту жилищного фонда	05	01	09 0 02 00000		42549.2
Мероприятия в сфере жилищного хозяйства	05	01	09 0 02 00020		42549.2
Закупка товаров, работ и услуг для обеспечения государственных (муниципальных) нужд	05	01	09 0 02 00020	200	42549.2
Иные закупки товаров, работ и услуг для обеспечения государственных (муниципальных) нужд	05	01	09 0 02 00020	240	42549.2
Наименования	Рз	ПР	ЦСР	ВР	Сумма
Муниципальная программа «Установка приборов учета используемых энергоресурсов в муниципальных жилых помещениях многоквартирных домов в городском округе Щербинка»	05	01	11 0 00 00000		1000.0
Мероприятия в рамках Муниципальной программы «Установка приборов учета используемых энергоресурсов в муниципальных жилых помещениях многоквартирных домов в городском округе Щербинка»	05	01	11 0 00 00010		1000.0
Закупка товаров, работ и услуг для обеспечения государственных (муниципальных) нужд	05	01	11 0 00 00010	200	1000.0
Иные закупки товаров, работ и услуг для обеспечения государственных (муниципальных) нужд	05	01	11 0 00 00010	240	1000.0
Непрограммные расходы бюджета муниципального образования	05	01	88 0 00 00000		13298.0
Мероприятия в области жилищно- коммунального хозяйства	05	01	88 0 00 00500		687.0
Поддержка жилищного хозяйства	05	01	88 0 00 00510		587.0
Закупка товаров, работ и услуг для обеспечения государственных (муниципальных) нужд	05	01	88 0 00 00510	200	587.0
Иные закупки товаров, работ и услуг для обеспечения государственных (муниципальных) нужд	05	01	88 0 00 00510	240	587.0
Социальные мероприятия в сфере жилищно-коммунального хозяйства	05	01	88 0 00 00550		100.0
Закупка товаров, работ и услуг для обеспечения государственных (муниципальных) нужд	05	01	88 0 00 00550	200	100.0
Иные закупки товаров, работ и услуг для обеспечения государственных (муниципальных) нужд	05	01	88 0 00 00550	240	100.0
Прочие непрограммные мероприятия	05	01	88 0 00 00900		12611.0
Взносы за муниципальный жилой фонд в Фонд капремонта МКД	05	01	88 0 00 00930		12611.0
Закупка товаров, работ и услуг для обеспечения государственных (муниципальных) нужд	05	01	88 0 00 00930	200	12611.0
Иные закупки товаров, работ и услуг для обеспечения государственных (муниципальных) нужд	05	01	88 0 00 00930	240	12611.0
Благоустройство	05	03			409351.1
Жилище	05	03	05 0 00 00000		186817.1
Содержание и благоустройство территории жилой застройки и иные мероприятия в сфере жилищного хозяйства	05	03	05 Д 00 00000		186817.1
Наименования	Рз	ПР	ЦСР	ВР	Сумма
Благоустройство территории жилой застройки	05	03	05 Д 02 00000		186817.1
Субсидии бюджетам внутригородских муниципальных образований на благоустройство территории жилой застройки	05	03	05 Д 02 00200		186817.1
Закупка товаров, работ и услуг для государственных (муниципальных) нужд	05	03	05 Д 02 00200	200	186817.1
Иные закупки товаров, работ и услуг для обеспечения государственных (муниципальных) нужд	05	03	05 Д 02 00200	240	186817.1

Развитие городской среды	05	03	13 0 00 00000		150000.0
Индустрия отдыха на территориях общественного пользования	05	03	13 Б 00 00000		150000.0
Благоустройство улиц и общественных пространств	05	03	13 Б 19 00000		150000.0
Субсидии бюджетам внутригородских муниципальных образований на благоустройство улиц и общественных пространств	05	03	13 Б 19 00000		150000.0
Закупка товаров, работ и услуг для государственных (муниципальных) нужд	05	03	13 Б 19 00000	200	150000.0
Иные закупки товаров, работ и услуг для обеспечения государственных (муниципальных) нужд	05	03	13 Б 19 00000	240	150000.0
Муниципальная программа «Функционирование и развитие дорожной деятельности, объектов жилищного фонда, благоустройства и охрана окружающей среды городского округа Щербинка»	05	03	09 0 00 00000		71143.0
Выполнение мероприятий по благоустройству	05	03	09 0 04 00000		71143.0
Обеспечение выполнения муниципального задания на оказание муниципальных услуг (выполнение работ) по благоустройству городских территорий	05	03	09 0 04 00010		51704.3
Предоставление субсидий бюджетным, автономным учреждениям и иным некоммерческим организациям	05	03	09 0 04 00010	600	51704.3
Субсидии бюджетным учреждениям	05	03	09 0 04 00010	610	51704.3
Благоустройство городских территорий	05	03	09 0 04 00020		10743.7
Закупка товаров, работ и услуг для государственных (муниципальных) нужд	05	03	09 0 04 00020	200	9308.7
Иные закупки товаров, работ и услуг для обеспечения государственных (муниципальных) нужд	05	03	09 0 04 00020	240	9308.7
Предоставление субсидий бюджетным, автономным учреждениям и иным некоммерческим организациям	05	03	09 0 04 00020	600	1435.0
Субсидии бюджетным учреждениям	05	03	09 0 04 00020	610	1435.0
Наименования	Рз	ПР	ЦСР	ВР	Сумма
Расходы бюджета городского округа Щербинка, в целях софинансирования которых из бюджета города Москвы предоставляются субсидии	05	03	09 0 04 S0000		8695.0
Благоустройство городских территорий	05	03	09 0 04 S0020		7836.0
Закупка товаров, работ и услуг для обеспечения государственных (муниципальных) нужд	05	03	09 0 04 S0020	200	3191.0
Иные закупки товаров, работ и услуг для обеспечения государственных (муниципальных) нужд	05	03	09 0 04 S0020	240	3191.0
Предоставление субсидий бюджетным, автономным учреждениям и иным некоммерческим организациям	05	03	09 0 04 S0020	600	4645.0
Субсидии бюджетным учреждениям	05	03	09 0 04 S0020	610	4645.0
Мероприятия по отлову и дальнейшему содержанию безнадзорных и бесхозяйных животных	05	03	09 0 04 S0050		859.0
Закупка товаров, работ и услуг для обеспечения государственных (муниципальных) нужд	05	03	09 0 04 S0050	200	859.0
Иные закупки товаров, работ и услуг для обеспечения государственных (муниципальных) нужд	05	03	09 0 04 S0050	240	859.0
Непрограммные расходы бюджета муниципального образования	05	03	88 0 00 00000		1391.0
Мероприятия в области жилищно- коммунального хозяйства	05	03	88 0 00 00500		1391.0
Мероприятия в области благоустройства общегородских территорий	05	03	88 0 00 00540		1391.0
Закупка товаров, работ и услуг для обеспечения государственных (муниципальных) нужд	05	03	88 0 00 00540		1391.0
Иные закупки товаров, работ и услуг для обеспечения государственных (муниципальных) нужд	05	03	88 0 00 00540		1391.0
Образование	07				158140.8
Дошкольное образование	07	01			46289.1
Развитие образования города Москвы («Столичное образование»)	07	01	03 А 00 00000		45764.1
Общее образование	07	01	03 А 02 00000		45764.1
Обеспечение современных условий организации образовательного процесса, включая строительство объектов, необходимых для размещения государственных образовательных организаций города Москвы, реализующих основные общеобразовательные программы, капитальный и текущий ремонт зданий указанных организаций, поставку оборудования в данные организации, а также благоустройство территорий, прилегающих к указанным образовательным организациям	07	01	03 А 02 06700		45764.1
Реализация комплекса мер по развитию образовательных организаций, реализующих основные общеобразовательные программы, включая строительство зданий и благоустройство территории	07	01	03 А 02 06700	400	45764.1
Капитальные вложения в объекты недвижимого имущества государственной (муниципальной) собственности	07	01	03 А 02 06700	410	45764.1
Бюджетные инвестиции	07	01	03 А 02 06700	410	45764.1
в т.ч. расходы за счет возврата остатка прошлых лет субсидии из бюджета города Москвы бюджетам городских округов в целях софинансирования расходных обязательств по строительству объектов, для размещения организаций дошкольного образования	07	01	03 А 02 06700	410	45764.1
Непрограммные расходы бюджета муниципального образования	07	01	88 0 00 00000		525.0
Прочие непрограммные мероприятия	07	01	88 0 00 00900		225.0
Расходы в области образования, связанные с строительством объектов, предназначенных для размещения муниципальных учреждений дошкольного образования	07	01	88 0 00 00940		225.0
Закупка товаров, работ и услуг для государственных (муниципальных) нужд	07	01	88 0 00 00940	200	225.0
Иные закупки товаров, работ и услуг для обеспечения государственных (муниципальных) нужд	07	01	88 0 00 00940	240	225.0
Расходы бюджета городского округа Щербинка, в целях софинансирования которых из бюджета города Москвы предоставляются субсидии	07	01	88 0 00 S0000		300.0
Прочие непрограммные мероприятия	07	01	88 0 00 S0900		300.0
Расходы в области образования, связанные с строительством объектов, предназначенных для размещения муниципальных учреждений дошкольного образования	07	01	88 0 00 S0940		300.0
Капитальные вложения в объекты недвижимого имущества государственной (муниципальной) собственности	07	01	88 0 00 S0940	400	300.0
Наименования	Рз	ПР	ЦСР	ВР	Сумма
Бюджетные инвестиции	07	01	88 0 00 S0940	410	300.0
Дополнительное образование детей	07	03			99293.7
Муниципальная программа «Развитие системы образования, физической культуры и спорта и молодежная политика городского округа Щербинка»	07	03	06 0 00 00000		53448.0
Обеспечение выполнения муниципальных заданий на оказание муниципальных услуг в сфере «Образование»	07	03	06 0 01 00000		49973.0
Оказание муниципальных услуг дополнительного образования детей (МАУ ДО ДЮЦ)	07	03	06 0 01 00010		19005.0
Предоставление субсидий бюджетным, автономным учреждениям и иным некоммерческим организациям	07	03	06 0 01 00010	600	19005.0
Субсидии автономным учреждениям	07	03	06 0 01 00010	620	19005.0
Оказание муниципальных услуг дополнительного образования детей (МБУ ДО ДЮСШ)	07	03	06 0 01 00020		15141.0
Предоставление субсидий бюджетным, автономным учреждениям и иным некоммерческим организациям	07	03	06 0 01 00020	600	15141.0
Субсидии бюджетным учреждениям	07	03	06 0 01 00020	610	15141.0
Оказание муниципальных услуг дополнительного образования детей (МБУ ДО ДЮСШ «СТЕРХ»)	07	03	06 0 01 00030		15827.0
Предоставление субсидий бюджетным, автономным учреждениям и иным некоммерческим организациям	07	03	06 0 01 00030	600	15827.0
Субсидии бюджетным учреждениям	07	03	06 0 01 00030	610	15827.0
Текущий и капитальный ремонт муниципальных учреждений дополнительного образования	07	03	06 0 03 00000		1500.0
Текущий и капитальный ремонт учреждения дополнительного образования (МБУ ДО ДЮСШ)	07	03	06 0 03 00020		1500.0
Предоставление субсидий бюджетным, автономным учреждениям и иным некоммерческим организациям	07	03	06 0 03 00020	600	1500.0
Субсидии бюджетным учреждениям	07	03	06 0 03 00020	610	1500.0
Мероприятия по обеспечению безопасности муниципальных учреждений дополнительного образования	07	03	06 0 04 00000		1975.0
Мероприятия в области безопасности в учреждении дополнительного образования (МАУ ДО ДЮЦ)	07	03	06 0 04 00010		1002.0
Предоставление субсидий бюджетным, автономным учреждениям и иным некоммерческим организациям	07	03	06 0 04 00010	600	1002.0
Субсидии автономным учреждениям	07	03	06 0 04 00010	620	1002.0
Наименования	Рз	ПР	ЦСР	ВР	Сумма
Мероприятия в области безопасности в учреждении дополнительного образования (МБУ ДО ДЮСШ)	07	03	06 0 04 00020		973.0
Предоставление субсидий бюджетным, автономным учреждениям и иным некоммерческим организациям	07	03	06 0 04 00020	600	973.0
Субсидий бюджетным учреждениям	07	03	06 0 04 00020	610	973.0

Муниципальная программа «Развитие культуры городского округа Щербинка»	07	03	10 0 00 00000		38368.0
Обеспечение выполнения муниципальных заданий на оказание муниципальных услуг (выполнение работ) в сфере «Культура»	07	03	10 0 01 00000		37335.0
Оказание муниципальных услуг дополнительного образования детей в сфере культуры (МБУ ДО «ДШИ им. А.В. Корнеева»)	07	03	10 0 01 00010		37335.0
Предоставление субсидий бюджетным, автономным учреждениям и иным некоммерческим организациям	07	03	10 0 01 00010	600	37335.0
Субсидий бюджетным учреждениям	07	03	10 0 01 00010	610	37335.0
Повышение материально-технического обеспечения учреждений культуры	07	03	10 0 04 00000		933.0
Повышение материально-технического обеспечения учреждения дополнительного образования в сфере культуры (МОУДОД «ДШИ им. А.В. Корнеева»)	07	03	10 0 04 00010		933.0
Предоставление субсидий бюджетным, автономным учреждениям и иным некоммерческим организациям	07	03	10 0 04 00010	600	933.0
Субсидий бюджетным учреждениям	07	03	10 0 04 00010	610	933.0
Капитальный и текущий ремонт учреждений культуры	07	03	10 0 05 00000		100.0
Капитальный и текущий ремонт учреждения дополнительного образования в сфере культуры (МБУ ДО «ДШИ им. А.В. Корнеева»)	07	03	10 0 05 00010		100.0
Предоставление субсидий бюджетным, автономным учреждениям и иным некоммерческим организациям	07	03	10 0 05 00010	600	100.0
Субсидий бюджетным учреждениям	07	03	10 0 05 00010	610	100.0
Непрограммные расходы бюджета муниципального образования	07	03	88 0 00 00000		7477.7
Прочие непрограммные мероприятия	07	03	88 0 00 00900		7477.7
Прочие расходы в области образования	07	03	88 0 00 00950		1435.7
Предоставление субсидий бюджетным, автономным учреждениям и иным некоммерческим организациям	07	03	88 0 00 00950	600	1435.7
Субсидий бюджетным учреждениям	07	03	88 0 00 00950	610	1435.7
в т.ч. расходы, связанные с увеличением контингента обучающихся (МБУ ДО ДЮСШ)	07	03	88 0 00 00950	610	591.0
Наименования	Рз	ПР	ЦСР	ВР	Сумма
в т.ч. расходы, связанные с увеличением контингента обучающихся (МБУ ДО ДЮСШ «СТЕРХ»)	07	03	88 0 00 00950	610	350.0
в т.ч. расходы за счет средств резервного фонда на осуществление неотложных мероприятий (МБУ ДО «ДШИ им. А.В. Корнеева»)	07	03	88 0 00 00950	610	494.7
Централизация фонда эффективности заработной платы муниципальных учреждений	07	03	88 0 00 00980		6042.0
Предоставление субсидий бюджетным, автономным учреждениям и иным некоммерческим организациям	07	03	88 0 00 00980	600	6042.0
Субсидий бюджетным учреждениям	07	03	88 0 00 00980	610	4573.0
в т.ч. расходы на мероприятия по повышению эффективности заработной платы основного персонала (МБУ ДО ДЮСШ)	07	03	88 0 00 00980	610	780.0
в т.ч. расходы на мероприятия по повышению эффективности заработной платы основного персонала (МБУ ДО ДЮСШ «СТЕРХ»)	07	03	88 0 00 00980	610	546.0
в т.ч. расходы на мероприятия по повышению эффективности заработной платы основного персонала (МБУ ДО «ДШИ им. А.В. Корнеева»)	07	03	88 0 00 00980	610	3247.0
Субсидии автономным учреждениям	07	03	88 0 00 00980	620	1469.0
в т.ч. расходы на мероприятия по повышению эффективности заработной платы основного персонала (МАУ ДО ДЮЦ)	07	03	88 0 00 00980	620	1469.0
Молодежная политика	07	07			1280.0
Муниципальная программа «Развитие системы образования, физической культуры и спорта и молодежная политика городского округа Щербинка»	07	07	06 0 00 00000		1280.0
Мероприятия в области молодежной политики	07	07	06 0 05 00000		1280.0
Организация и проведение общегородских мероприятий в области молодежной политики	07	07	06 0 05 00990		1280.0
Закупка товаров, работ и услуг для обеспечения государственных (муниципальных) нужд	07	07	06 0 05 00990	200	1280.0
Иные закупки товаров, работ и услуг для обеспечения государственных (муниципальных) нужд	07	07	06 0 05 00990	240	1280.0
Другие вопросы в области образования	07	09			11278.0
Обеспечение бухгалтерского учета и отчетности муниципальных учреждений муниципального образования	07	09	82 0 00 00000		11278.0
Межотраслевая централизованная бухгалтерия	07	09	82 0 00 01000		11278.0
Расходы на выплаты персоналу в целях обеспечения выполнения функций государственными (муниципальными) органами, казенными учреждениями, органами управления государственными внебюджетными фондами	07	09	82 0 00 01000	100	10172.0
Наименования	Рз	ПР	ЦСР	ВР	Сумма
Расходы на выплаты персоналу казенных учреждений	07	09	82 0 00 01000	110	10172.0
Закупка товаров, работ и услуг для государственных (муниципальных) нужд	07	09	82 0 00 01000	200	1101.0
Иные закупки товаров, работ и услуг для обеспечения государственных (муниципальных) нужд	07	09	82 0 00 01000	240	1101.0
Иные бюджетные ассигнования	07	09	82 0 00 01000	800	5.0
Уплата налогов, сборов и иных платежей	07	09	82 0 00 01000	850	5.0
Культура, кинематография	08				56933.0
Культура	08	01			56933.0
Муниципальная программа «Развитие культуры городского округа Щербинка»	08	01	10 0 00 00000		56933.0
Обеспечение выполнения муниципальных заданий на оказание муниципальных услуг (выполнение работ) в сфере «Культура»	08	01	10 0 01 00000		34770.0
Оказание муниципальных услуг (выполнение работ) в сфере культуры (МУК «ДК городского округа Щербинка»)	08	01	10 0 01 00020		34770.0
Предоставление субсидий бюджетным, автономным учреждениям и иным некоммерческим организациям	08	01	10 0 01 00020	600	34770.0
Субсидии бюджетным учреждениям	08	01	10 0 01 00020	610	34770.0
Библиотечное обслуживание населения городского округа Щербинка	08	01	10 0 02 00000		8865.0
Развитие, совершенствование и организация библиотечного обслуживания (МУ «ЦБС городского округа Щербинка»)	08	01	10 0 02 00030		8265.0
Расходы на выплаты персоналу в целях обеспечения выполнения функций государственными (муниципальными) органами, казенными учреждениями, органами управления государственными внебюджетными фондами	08	01	10 0 02 00030	100	6174.0
Расходы на выплаты персоналу казенных учреждений	08	01	10 0 02 00030	110	6174.0
Закупка товаров, работ и услуг для обеспечения государственных (муниципальных) нужд	08	01	10 0 02 00030	200	2086.0
Иные закупки товаров, работ и услуг для обеспечения государственных (муниципальных) нужд	08	01	10 0 02 00030	240	2086.0
Иные бюджетные ассигнования	08	01	10 0 02 00030	800	5.0
Уплата налогов, сборов и иных платежей	08	01	10 0 02 00030	850	5.0
Наименования	Рз	ПР	ЦСР	ВР	Сумма
Комплектование книжных фондов библиотек (МУ «ЦБС городского округа Щербинка»)	08	01	10 0 02 00080		600.0
Закупка товаров, работ и услуг для обеспечения государственных (муниципальных) нужд	08	01	10 0 02 00080	200	600.0
Иные закупки товаров, работ и услуг для обеспечения государственных (муниципальных) нужд	08	01	10 0 02 00080	240	600.0
Культурно-массовые мероприятия	08	01	10 0 03 00000		2726.0
Мероприятия в соответствии с календарным планом культурно-массовых мероприятий	08	01	10 0 03 00990		2726.0
Закупка товаров, работ и услуг для обеспечения государственных (муниципальных) нужд	08	01	10 0 03 00990	200	2726.0
Иные закупки товаров, работ и услуг для обеспечения государственных (муниципальных) нужд	08	01	10 0 03 00990	240	2726.0
Повышение материально-технического обеспечения учреждений культуры	08	01	10 0 04 00000		2403.0
Повышение материально-технического обеспечения учреждений культуры (МУК «ДК городского округа Щербинка»)	08	01	10 0 04 00020		1400.0
Предоставление субсидий бюджетным, автономным учреждениям и иным некоммерческим организациям	08	01	10 0 04 00020	600	1400.0
Субсидий бюджетным учреждениям	08	01	10 0 04 00020	610	1400.0
Повышение материально-технического обеспечения учреждения культуры (МУ «ЦБС городского округа Щербинка»)	08	01	10 0 04 00030		1003.0
Закупка товаров, работ и услуг для обеспечения государственных (муниципальных) нужд	08	01	10 0 04 00030	200	1003.0
Иные закупки товаров, работ и услуг для обеспечения государственных (муниципальных) нужд	08	01	10 0 04 00030	240	1003.0
Капитальный и текущий ремонт учреждений культуры	08	01	10 0 05 00000		8169.0
Капитальный и текущий ремонт учреждения культуры (МУК «ДК городского округа Щербинка»)	08	01	10 0 05 00020		6672.0
Предоставление субсидий бюджетным, автономным учреждениям и иным некоммерческим организациям	08	01	10 0 05 00020	600	6672.0
Субсидии бюджетным учреждениям	08	01	10 0 05 00020	610	6672.0

Капитальный и текущий ремонт учреждения культуры (МУ «ЦБС городского округа Щербинка»)	08	01	10 0 05 00030		1497.0
Наименования	Рз	ПР	ЦСР	ВР	Сумма
Закупка товаров, работ и услуг для обеспечения государственных (муниципальных) нужд	08	01	10 0 05 00030	200	1497.0
Иные закупки товаров, работ и услуг для обеспечения государственных (муниципальных) нужд	08	01	10 0 05 00030	240	1497.0
Социальная политика	10				6715.0
Пенсионное обеспечение	10	01			4300.0
Непрограммные расходы бюджета муниципального образования	10	01	88 0 00 00000		4300.0
Прочие непрограммные мероприятия	10	01	88 0 00 00900		4300.0
Доплаты к пенсиям муниципальных служащих	10	01	88 0 00 00910		4300.0
Социальное обеспечение и иные выплаты населению	10	01	88 0 00 00910	300	4300.0
Социальные выплаты гражданам, кроме публичных нормативных социальных выплат	10	01	88 0 00 00910	320	4300.0
Социальное обеспечение населения	10	03			2415.0
Непрограммные расходы бюджета муниципального образования	10	03	88 0 00 00000		2415.0
Прочие непрограммные мероприятия	10	03	88 0 00 00900		2415.0
Меры социальной поддержки остронуждающихся и оказавшихся в трудной жизненной ситуации категорий граждан*	10	03	88 0 00 00920		2415.0
Социальное обеспечение и иные выплаты населению	10	03	88 0 00 00920	300	2415.0
Публичные нормативные социальные выплаты гражданам	10	03	88 0 00 00920	310	2415.0
Физическая культура и спорт	11				1280.0
Физическая культура	11	01			1280.0
Муниципальная программа «Развитие системы образования, физической культуры и спорта и молодежная политика городского округа Щербинка»	11	01	06 0 00 00000		1280.0
Физкультурные и массовые спортивные мероприятия	11	01	06 0 06 00000		1280.0
Организация и проведение общегородских физкультурных и массовых спортивных мероприятий	11	01	06 0 06 00990		1280.0
Закупка товаров, работ и услуг для обеспечения государственных (муниципальных) нужд	11	01	06 0 06 00990	200	1280.0
Иные закупки товаров, работ и услуг для обеспечения государственных (муниципальных) нужд	11	01	06 0 06 00990	240	1280.0
Наименования	Рз	ПР	ЦСР	ВР	Сумма
Средства массовой информации	12				12391.0
Телевидение и радиовещание	12	01			9556.0
Обеспечение выполнения муниципального задания на оказание муниципальных услуг (выполнение работ) в сфере «Средства массовой информации»	12	01	83 0 00 00000		9556.0
Оказание муниципальных услуг (выполнение работ) в сфере средств массовой информации	12	01	83 0 00 01000		9556.0
Производство и распространение телепрограмм	12	01	83 0 00 01010		3010.0
Предоставление субсидий бюджетным, автономным учреждениям и иным некоммерческим организациям	12	01	83 0 00 01010	600	3010.0
Субсидии автономным учреждениям	12	01	83 0 00 01010	620	3010.0
Производство и выпуск сетевого издания	12	01	83 0 00 01020		6546.0
Предоставление субсидий бюджетным, автономным учреждениям и иным некоммерческим организациям	12	01	83 0 00 01020	600	6546.0
Субсидии автономным учреждениям	12	01	83 0 00 01020	620	6546.0
Периодическая печать и издательства	12	02			2835.0
Непрограммные расходы бюджета муниципального образования	12	02	88 0 00 00000		2835.0
Прочие непрограммные мероприятия	12	02	88 0 00 00900		2835.0
Расходы, связанные с доведением до сведения жителей городского округа Щербинка официальной информации о социально-экономическом и культурном развитии муниципального образования, о развитии его общественной инфраструктуры и иной официальной информации (печать и распространение газет)	12	02	88 0 00 00990		2835.0
Предоставление субсидий бюджетным, автономным учреждениям и иным некоммерческим организациям	12	02	88 0 00 00990	600	2835.0
Субсидии автономным учреждениям	12	02	88 0 00 00990	620	2835.0
ВСЕГО					986397.0
Примечание:					
* Публичные нормативные обязательства .					

Приложение 3 к решению Совета депутатов городского округа Щербинка
от 05 октября 2017 года № 540/62
«О внесении изменений в решение Совета депутатов городского округа Щербинка
от 20 декабря 2016 года № 454/51 «О бюджете городского округа Щербинка на 2017 год»
Приложение 5 к решению Совета депутатов городского округа Щербинка от 20 декабря 2016 года № 454/51
«О бюджете городского округа Щербинка на 2017 год»

Ведомственная структура расходов бюджета городского округа Щербинка на 2017 год

(тыс. рублей)

Наименования	Код	Рз	ПР	ЦСР	ВР	Сумма
Администрация городского округа Щербинка	901					967592.0
Общегосударственные вопросы	901	01				155221.3
Функционирование Правительства Российской Федерации, высших исполнительных органов государственной власти субъектов Российской Федерации, местных администраций	901	01	04			138662.0
Руководство и управление в сфере установленных функций органов местного самоуправления	901	01	04	81 0 00 00000		138662.0
Глава Администрации муниципального образования	901	01	04	81 0 00 02000		2511.0
Расходы на выплаты персоналу в целях обеспечения выполнения функций государственными (муниципальными) органами, казенными учреждениями, органами управления государственными внебюджетными фондами	901	01	04	81 0 00 02000	100	2511.0
Расходы на выплаты персоналу государственных (муниципальных) органов	901	01	04	81 0 00 02000	120	2511.0
Центральный аппарат	901	01	04	81 0 00 04000		136151.0
Расходы на выплаты персоналу в целях обеспечения выполнения функций государственными (муниципальными) органами, казенными учреждениями, органами управления государственными внебюджетными фондами	901	01	04	81 0 00 04000	100	116522.0
Наименования	Код	Рз	ПР	ЦСР	ВР	Сумма
Расходы на выплаты персоналу государственных (муниципальных) органов	901	01	04	81 0 00 04000	120	116522.0
Закупка товаров, работ и услуг для обеспечения государственных (муниципальных) нужд	901	01	04	81 0 00 04000	200	19248.0
Иные закупки товаров, работ и услуг для обеспечения государственных (муниципальных) нужд	901	01	04	81 0 00 04000	240	19248.0
Иные бюджетные ассигнования	901	01	04	81 0 00 04000	800	381.0
Исполнение судебных актов	901	01	04	81 0 00 04000	830	250.0
Уплата налогов, сборов и иных платежей	901	01	04	81 0 00 04000	850	131.0
Резервные фонды	901	01	11			2057.4
Непрограммные расходы бюджета муниципального образования	901	01	11	88 0 00 00000		2057.4
Реализация государственных функций, связанных с общегосударственным управлением	901	01	11	88 0 00 00100		2057.4
Резервный фонд Администрации муниципального образования	901	01	11	88 0 00 00110		2057.4
Иные бюджетные ассигнования	901	01	11	88 0 00 00110	800	2057.4
Резервные средства	901	01	11	88 0 00 00110	870	2057.4
Другие общегосударственные вопросы	901	01	13			14501.9
Административно-хозяйственное обслуживание муниципальных учреждений	901	01	13	84 0 00 00000		5681.0
Субсидии на административно-хозяйственное обслуживание муниципальных учреждений	901	01	13	84 0 00 01000		5681.0
Предоставление субсидий бюджетным, автономным учреждениям и иным некоммерческим организациям	901	01	13	84 0 00 01000	600	5681.0
Субсидии бюджетным учреждениям	901	01	13	84 0 00 01000	610	5681.0
Транспортное обслуживание муниципальных учреждений	901	01	13	85 0 00 00000		6095.0
Субсидии на транспортное обслуживание муниципальных учреждений	901	01	13	85 0 00 01000		6095.0
Предоставление субсидий бюджетным, автономным учреждениям и иным некоммерческим организациям	901	01	13	85 0 00 01000	600	6095.0
Субсидии бюджетным учреждениям	901	01	13	85 0 00 01000	610	6095.0
Непрограммные расходы бюджета муниципального образования	901	01	13	88 0 00 00000		2725.9
Реализация государственных функций, связанных с общегосударственным управлением	901	01	13	88 0 00 00100		2237.2
Прочие мероприятия	901	01	13	88 0 00 00120		929.2
Закупка товаров, работ и услуг для обеспечения государственных (муниципальных) нужд	901	01	13	88 0 00 00120	200	929.2
Иные закупки товаров, работ и услуг для обеспечения государственных (муниципальных) нужд	901	01	13	88 0 00 00120	240	929.2
Мероприятия по управлению муниципальным имуществом	901	01	13	88 0 00 00140		1308.0
Закупка товаров, работ и услуг для обеспечения государственных (муниципальных) нужд	901	01	13	88 0 00 00140	200	1308.0
Иные закупки товаров, работ и услуг для обеспечения государственных (муниципальных) нужд	901	01	13	88 0 00 00140	240	1308.0
Прочие непрограммные мероприятия	901	01	13	88 0 00 00900		488.7
Оценка и приобретение изымаемого имущества для муниципальных нужд	901	01	13	88 0 00 00970		488.7
Закупка товаров, работ и услуг для обеспечения государственных (муниципальных) нужд	901	01	13	88 0 00 00970	200	488.7
Иные закупки товаров, работ и услуг для обеспечения государственных (муниципальных) нужд	901	01	13	88 0 00 00970	240	488.7
Национальная оборона	901	02				3236.4
Мобилизационная и вневойсковая подготовка	901	02	03			3180.4
Безопасный город	901	02	03	17 0 00 00000		3180.4
Субвенции на осуществление первичного воинского учета на территориях, где отсутствуют военные комиссариаты	901	02	03	17 1 00 51180		3180.4
Расходы на выплаты персоналу в целях обеспечения выполнения функций государственными (муниципальными) органами, казенными учреждениями, органами управления государственными внебюджетными фондами	901	02	03	17 1 00 51180	100	3065.8
Расходы на выплаты персоналу государственных (муниципальных) органов	901	02	03	17 1 00 51180	120	3065.8
Закупка товаров, работ и услуг для государственных (муниципальных) нужд	901	02	03	17 1 00 51180	200	114.6
Иные закупки товаров, работ и услуг для обеспечения государственных (муниципальных) нужд	901	02	03	17 1 00 51180	240	114.6
Мобилизационная подготовка экономики	901	02	04			56.0
Непрограммные расходы бюджета муниципального образования	901	02	04	88 0 00 00000		56.0
Реализация государственных функций, связанных с мобилизационной подготовкой экономики	901	02	04	88 0 00 00200		56.0
Мероприятия по обеспечению мобилизационной готовности экономики	901	02	04	88 0 00 00210		56.0
Закупка товаров, работ и услуг для обеспечения государственных (муниципальных) нужд	901	02	04	88 0 00 00210	200	56.0
Иные закупки товаров, работ и услуг для обеспечения государственных (муниципальных) нужд	901	02	04	88 0 00 00210	240	56.0
Национальная безопасность и правоохранительная деятельность	901	03				6571.1
Защита населения и территории от чрезвычайных ситуаций природного и техногенного характера, гражданская оборона	901	03	09			6571.1
Непрограммные расходы бюджета муниципального образования	901	03	09	88 0 00 00000		6571.1
Реализация государственных функций, связанных с обеспечением национальной безопасности и правоохранительной деятельности, защита населения и территории от чрезвычайных ситуаций природного и техногенного характера	901	03	09	88 0 00 00300		6571.1
Мероприятия по гражданской обороне	901	03	09	88 0 00 00310		1149.0
Закупка товаров, работ и услуг для обеспечения государственных (муниципальных) нужд	901	03	09	88 0 00 00310	200	1149.0
Иные закупки товаров, работ и услуг для обеспечения государственных (муниципальных) нужд	901	03	09	88 0 00 00310	240	1149.0
Обеспечение первичных мер пожарной безопасности	901	03	09	88 0 00 00330		5422.1
Закупка товаров, работ и услуг для обеспечения государственных (муниципальных) нужд	901	03	09	88 0 00 00330	200	5422.1
Иные закупки товаров, работ и услуг для обеспечения государственных (муниципальных) нужд	901	03	09	88 0 00 00330	240	5422.1
Национальная экономика	901	04				99429.9
Дорожное хозяйство (дорожные фонды)	901	04	09			97589.6
Развитие транспортной системы	901	04	09	01 0 0000000		86870.8
Автомобильные дороги и улично-дорожная сеть	901	04	09	01 Д 0000000		86870.8
Ремонт объектов дорожного хозяйства и автомобильных дорог	901	04	09	01 Д 0300000		52153.7
Субсидии бюджетам внутригородских муниципальных образований на ремонт объектов дорожного хозяйства	901	04	09	01 Д 0300200		52153.7
Закупка товаров, работ и услуг для государственных (муниципальных) нужд	901	04	09	01 Д 0300200	200	52153.7
Иные закупки товаров, работ и услуг для обеспечения государственных (муниципальных) нужд	901	04	09	01 Д 0300200	240	52153.7
Разметка объектов дорожного хозяйства	901	04	09	01 Д 0400000		1606.1
Субсидии бюджетам внутригородских муниципальных образований на разметку объектов дорожного хозяйства	901	04	09	01 Д 0400200		1606.1
Закупка товаров, работ и услуг для государственных (муниципальных) нужд	901	04	09	01 Д 0400200	200	1606.1
Иные закупки товаров, работ и услуг для обеспечения государственных (муниципальных) нужд	901	04	09	01 Д 0400200	240	1606.1
Содержание объектов дорожного хозяйства и автомобильных дорог	901	04	09	01 Д 0500000		33111.0
Субсидии бюджетам внутригородских муниципальных образований на содержание объектов дорожного хозяйства	901	04	09	01 Д 0500500		33111.0
Предоставление субсидий бюджетным, автономным учреждениям и иным некоммерческим организациям	901	04	09	01 Д 0500500	600	33111.0
Субсидии бюджетным учреждениям	901	04	09	01 Д 0500500	610	33111.0
Муниципальная программа «Функционирование и развитие дорожной деятельности, объектов жилищного фонда, благоустройства и охрана окружающей среды городского округа Щербинка»	901	04	09	09 0 00 00000		7818.3
Содержание и ремонт дорог общего пользования местного значения, элементов обустройства и дорожных сооружений	901	04	09	09 0 01 00000		7818.3
Содержание дорог общего пользования местного значения, элементов обустройства и дорожных сооружений	901	04	09	09 0 01 00010		1806.0
Закупка товаров, работ и услуг для обеспечения государственных (муниципальных) нужд	901	04	09	09 0 01 00010	200	1806.0
Иные закупки товаров, работ и услуг для обеспечения государственных (муниципальных) нужд	901	04	09	09 0 01 00010	240	1806.0
Ремонт дорог общего пользования местного значения, элементов обустройства и дорожных сооружений	901	04	09	09 0 01 00020		4815.8
Закупка товаров, работ и услуг для обеспечения государственных (муниципальных) нужд	901	04	09	09 0 01 00020	200	4815.8
Иные закупки товаров, работ и услуг для обеспечения государственных (муниципальных) нужд	901	04	09	09 0 01 00020	240	4815.8
Расходы бюджета городского округа Щербинка, в целях софинансирования которых из бюджета города Москвы предоставляются субсидии	901	04	09	09 0 01 S0000		1196.5
Содержание дорог общего пользования местного значения, элементов обустройства и дорожных сооружений	901	04	09	09 0 01 S0010		966.5
Предоставление субсидий бюджетным, автономным учреждениям и иным некоммерческим организациям	901	04	09	09 0 01 S0010	600	966.5
Субсидии бюджетным учреждениям	901	04	09	09 0 01 S0010	610	966.5
Ремонт дорог общего пользования местного значения, элементов обустройства и дорожных сооружений	901	04	09	09 0 01 S0020		100.0
Закупка товаров, работ и услуг для обеспечения государственных (муниципальных) нужд	901	04	09	09 0 01 S0020	200	100.0
Иные закупки товаров, работ и услуг для обеспечения государственных (муниципальных) нужд	901	04	09	09 0 01 S0020	240	100.0
Разметка объектов дорожного хозяйства	901	04	09	09 0 01 S0040		130.0
Закупка товаров, работ и услуг для обеспечения государственных (муниципальных) нужд	901	04	09	09 0 01 S0040	200	130.0
Иные закупки товаров, работ и услуг для обеспечения государственных (муниципальных) нужд	901	04	09	09 0 01 S0040	240	130.0
Непрограммные расходы бюджета муниципального образования	901	04	09	88 0 00 00000		2900.5
Мероприятия в области национальной экономики	901	04	09	88 0 00 00400		2900.5
Обслуживание муниципальной дорожной сети	901	04	09	88 0 00 00420		2900.5
Закупка товаров, работ и услуг для обеспечения государственных (муниципальных) нужд	901	04	09	88 0 00 00420	200	90.0
Иные закупки товаров, работ и услуг для обеспечения государственных (муниципальных) нужд	901	04	09	88 0 00 00420	240	90.0
Предоставление субсидий бюджетным, автономным учреждениям и иным некоммерческим организациям	901	04	09	88 0 00 00420	600	2810.5

Субсидии бюджетным учреждениям	901	04	09	88 0 00 00420	610	2810.5
Другие вопросы в области национальной экономики	901	04	12			1840.3
Муниципальная программа «Функционирование и развитие дорожной деятельности, объектов жилищного фонда, благоустройства и охрана окружающей среды городского округа Щербинка»	901	04	12	09 0 00 00000		100.0
Содержание и ремонт дорог общего пользования местного значения, элементов обустройства и дорожных сооружений	901	04	12	09 0 01 00000		100.0
Изготовление технических и кадастровых паспортов дорог	901	04	12	09 0 01 00030		100.0
Закупка товаров, работ и услуг для обеспечения государственных (муниципальных) нужд	901	04	12	09 0 01 00030	200	100.0
Иные закупки товаров, работ и услуг для обеспечения государственных (муниципальных) нужд	901	04	12	09 0 01 00030	240	100.0
Непрограммные расходы бюджета муниципального образования	901	04	12	88 0 00 00000		1740.3
Реализация государственных функций, связанных с общегосударственным управлением	901	04	12	88 0 00 00100		172.0
Мероприятия в области земельных отношений		04	12	88 0 00 00150		172.0
Закупка товаров, работ и услуг для обеспечения государственных (муниципальных) нужд	901	04	12	88 0 00 00150	200	172.0
Иные закупки товаров, работ и услуг для обеспечения государственных (муниципальных) нужд	901	04	12	88 0 00 00150	240	172.0
Мероприятия в области национальной экономики	901	04	12	88 0 00 00400		1568.3
Мероприятия в области строительства, архитектуры и градостроительства	901	04	12	88 0 00 00410		1568.3
Закупка товаров, работ и услуг для обеспечения государственных (муниципальных) нужд	901	04	12	88 0 00 00410	200	1568.3
Иные закупки товаров, работ и услуг для обеспечения государственных (муниципальных) нужд	901	04	12	88 0 00 00410	240	1568.3
Жилищно-коммунальное хозяйство	901	05				467673.5
Жилищное хозяйство	901	05	01			58322.4
Жилище	901	05	01	05 0 00 00000		1475.2
Капитальный ремонт и модернизация жилищного фонда	901	05	01	05 В 0000000		1475.2
Мероприятия по капитальному ремонту общего имущества в многоквартирных домах	901	05	01	05 В 0100000		1475.2
Субсидии бюджетам внутригородских муниципальных образований на реализацию мероприятий по капитальному ремонту многоквартирных домов	901	05	01	05 В 0100200		1475.2
Закупка товаров, работ и услуг для государственных (муниципальных) нужд	901	05	01	05 В 0100200	200	1475.2
Иные закупки товаров, работ и услуг для обеспечения государственных (муниципальных) нужд	901	05	01	05 В 0100200	240	1475.2
в т.ч. расходы за счет возврата остатка прошлых лет субсидии бюджетам внутригородских муниципальных образований на реализацию мероприятий по капитальному ремонту многоквартирных домов	901	05	01	05 В 01 00200	240	1475.2
Муниципальная программа «Функционирование и развитие дорожной деятельности, объектов жилищного фонда, благоустройства и охрана окружающей среды городского округа Щербинка»	901	05	01	09 0 00 00000		42549.2
Выполнение работ по ремонту жилищного фонда	901	05	01	09 0 02 00000		42549.2
Мероприятия в сфере жилищного хозяйства	901	05	01	09 0 02 00020		42549.2
Закупка товаров, работ и услуг для обеспечения государственных (муниципальных) нужд	901	05	01	09 0 02 00020	200	42549.2
Иные закупки товаров, работ и услуг для обеспечения государственных (муниципальных) нужд	901	05	01	09 0 02 00020	240	42549.2
Муниципальная программа «Установка приборов учета используемых энергоресурсов в муниципальных жилых помещениях многоквартирных домов в городском округе Щербинка»	901	05	01	11 0 00 00000		1000.0
Мероприятия в рамках Муниципальной программы «Установка приборов учета используемых энергоресурсов в муниципальных жилых помещениях многоквартирных домов в городском округе Щербинка»	901	05	01	11 0 00 00010		1000.0
Закупка товаров, работ и услуг для обеспечения государственных (муниципальных) нужд	901	05	01	11 0 00 00010	200	1000.0
Иные закупки товаров, работ и услуг для обеспечения государственных (муниципальных) нужд	901	05	01	11 0 00 00010	240	1000.0
Непрограммные расходы бюджета муниципального образования	901	05	01	88 0 00 00000		13298.0
Мероприятия в области жилищно- коммунального хозяйства	901	05	01	88 0 00 00500		687.0
Поддержка жилищного хозяйства	901	05	01	88 0 00 00510		587.0
Закупка товаров, работ и услуг для обеспечения государственных (муниципальных) нужд	901	05	01	88 0 00 00510	200	587.0
Иные закупки товаров, работ и услуг для обеспечения государственных (муниципальных) нужд	901	05	01	88 0 00 00510	240	587.0
Социальные мероприятия в сфере жилищно-коммунального хозяйства	901	05	01	88 0 00 00550		100.0
Закупка товаров, работ и услуг для обеспечения государственных (муниципальных) нужд	901	05	01	88 0 00 00550	200	100.0
Иные закупки товаров, работ и услуг для обеспечения государственных (муниципальных) нужд	901	05	01	88 0 00 00550	240	100.0
Прочие непрограммные мероприятия	901	05	01	88 0 00 00900		12611.0
Взносы за муниципальный жилой фонд в Фонд капремонта МКД	901	05	01	88 0 00 00930		12611.0
Закупка товаров, работ и услуг для обеспечения государственных (муниципальных) нужд	901	05	01	88 0 00 00930	200	12611.0
Иные закупки товаров, работ и услуг для обеспечения государственных (муниципальных) нужд	901	05	01	88 0 00 00930	240	12611.0
Благоустройство	901	05	03			409351.1
Жилище	901	05	03	05 0 00 00000		186817.1
Содержание и благоустройство территории жилой застройки и иные мероприятия в сфере жилищного хозяйства	901	05	03	05 Д 0000000		186817.1
Благоустройство территории жилой застройки	901	05	03	05 Д 0200000		186817.1
Субсидии бюджетам внутригородских муниципальных образований на благоустройство территории жилой застройки	901	05	03	05 Д 0200200		186817.1
Закупка товаров, работ и услуг для государственных (муниципальных) нужд	901	05	03	05 Д 0200200	200	186817.1
Иные закупки товаров, работ и услуг для обеспечения государственных (муниципальных) нужд	901	05	03	05 Д 0200200	240	186817.1
Развитие городской среды	901	05	03	13 0 00 00000		150000.0
Индустрия отдыха на территориях общественного пользования	901	05	03	13 Б 00 00000		150000.0
Благоустройство улиц и общественных пространств	901	05	03	13 Б 19 00000		150000.0
Субсидии бюджетам внутригородских муниципальных образований на благоустройство улиц и общественных пространств	901	05	03	13 Б 19 00000		150000.0
Закупка товаров, работ и услуг для государственных (муниципальных) нужд	901	05	03	13 Б 19 00000	200	150000.0
Иные закупки товаров, работ и услуг для обеспечения государственных (муниципальных) нужд	901	05	03	13 Б 19 00000	240	150000.0
Муниципальная программа «Функционирование и развитие дорожной деятельности, объектов жилищного фонда, благоустройства и охрана окружающей среды городского округа Щербинка»	901	05	03	09 0 00 00000		71143.0
Выполнение мероприятий по благоустройству	901	05	03	09 0 04 00000		71143.0
Обеспечение выполнения муниципального задания на оказание муниципальных услуг (выполнение работ) по благоустройству городских территорий	901	05	03	09 0 04 00010		51704.3
Предоставление субсидий бюджетным, автономным учреждениям и иным некоммерческим организациям	901	05	03	09 0 04 00010	600	51704.3
Субсидии бюджетным учреждениям	901	05	03	09 0 04 00010	610	51704.3
Благоустройство городских территорий	901	05	03	09 0 04 00020		10743.7
Закупка товаров, работ и услуг для государственных (муниципальных) нужд	901	05	03	09 0 04 00020	200	9308.7
Иные закупки товаров, работ и услуг для обеспечения государственных (муниципальных) нужд	901	05	03	09 0 04 00020	240	9308.7
Предоставление субсидий бюджетным, автономным учреждениям и иным некоммерческим организациям	901	05	03	09 0 04 00020	600	1435.0
Субсидии бюджетным учреждениям	901	05	03	09 0 04 00020	610	1435.0
Расходы бюджета городского округа Щербинка, в целях софинансирования которых из бюджета города Москвы предоставляются субсидии	901	05	03	09 0 04 S0000		8695.0
Благоустройство городских территорий	901	05	03	09 0 04 S0020		7836.0
Закупка товаров, работ и услуг для обеспечения государственных (муниципальных) нужд	901	05	03	09 0 04 S0020	200	3191.0
Иные закупки товаров, работ и услуг для обеспечения государственных (муниципальных) нужд	901	05	03	09 0 04 S0020	240	3191.0
Наименования	Код	Рз	ПР	ЦСР	ВР	Сумма
Предоставление субсидий бюджетным, автономным учреждениям и иным некоммерческим организациям	901	05	03	09 0 04 S0020	600	4645.0
Субсидии бюджетным учреждениям	901	05	03	09 0 04 S0020	610	4645.0
Мероприятия по отлову и дальнейшему содержанию безнадзорных и бесхозяйных животных	901	05	03	09 0 04 S0050		859.0
Закупка товаров, работ и услуг для обеспечения государственных (муниципальных) нужд	901	05	03	09 0 04 S0050	200	859.0
Иные закупки товаров, работ и услуг для обеспечения государственных (муниципальных) нужд	901	05	03	09 0 04 S0050	240	859.0
Непрограммные расходы бюджета муниципального образования	901	05	03	88 0 00 00000		1391.0
Мероприятия в области жилищно- коммунального хозяйства	901	05	03	88 0 00 00500		1391.0
Мероприятия в области благоустройства общегородских территорий	901	05	03	88 0 00 00540		1391.0
Закупка товаров, работ и услуг для обеспечения государственных (муниципальных) нужд	901	05	03	88 0 00 00540	200	1391.0
Иные закупки товаров, работ и услуг для обеспечения государственных (муниципальных) нужд	901	05	03	88 0 00 00540	240	1391.0
Образование	901	07				158140.8
Дошкольное образование	901	07	01			46289.1
Развитие образования города Москвы («Столичное образование»)	901	07	01	03 А 0000000		45764.1
Общее образование	901	07	01	03 А 0200000		45764.1
Обеспечение современных условий организации образовательного процесса, включая строительство объектов, необходимых для размещения государственных образовательных организаций города Москвы, реализующих основные общеобразовательные программы, капитальный и текущий ремонт зданий указанных организаций, поставку оборудования в данные организации, а также благоустройство территорий, прилегающих к указанным образовательным организациям	901	07	01	03 А 0206700		45764.1
Реализация комплекса мер по развитию образовательных организаций, реализующих основные общеобразовательные программы, включая строительство зданий и благоустройство территории	901	07	01	03 А 0206700	400	45764.1
Капитальные вложения в объекты недвижимого имущества государственной (муниципальной) собственности	901	07	01	03 А 0206700	410	45764.1
Бюджетные инвестиции	901	07	01	03 А 0206700	410	45764.1
в т.ч. расходы за счет возврата остатка прошлых лет субсидии из бюджета города Москвы бюджетам городских округов в целях софинансирования расходных обязательств по строительству объектов, для размещения организаций дошкольного образования	901	07	01	03 А 0206700	410	45764.1
Непрограммные расходы бюджета муниципального образования	901	07	01	88 0 00 00000		525.0
Расходы в области образования, связанные с строительством объектов, предназначенных для размещения муниципальных учреждений дошкольного образования	901	07	01	88 0 00 00940		225.0
Закупка товаров, работ и услуг для государственных (муниципальных) нужд	901	07	01	88 0 00 00940	200	225.0
Иные закупки товаров, работ и услуг для обеспечения государственных (муниципальных) нужд	901	07	01	88 0 00 00940	240	225.0
Расходы бюджета городского округа Щербинка, в целях софинансирования которых из бюджета города Москвы предоставляются субсидии	901	07	01	88 0 00 S0000		300.0
Прочие непрограммные мероприятия	901	07	01	88 0 00 S0900		300.0
Расходы в области образования, связанные с строительством объектов, предназначенных для размещения муниципальных учреждений дошкольного образования	901	07	01	88 0 00 S0940		300.0
Капитальные вложения в объекты недвижимого имущества государственной (муниципальной) собственности	901	07	01	88 0 00 S0940	400	300.0
Бюджетные инвестиции	901	07	01	88 0 00 S0940	410	300.0
Дополнительное образование детей	901	07	03			99293.7
Муниципальная программа «Развитие системы образования, физической культуры и спорта и молодежная политика городского округа Щербинка»	901	07	03	06 0 00 00000		53448.0
Обеспечение выполнения муниципальных заданий на оказание муниципальных услуг в сфере «Образование»	901	07	03	06 0 01 00000		49973.0
Оказание муниципальных услуг дополнительного образования детей (МАУ ДО ДЮЦ)	901	07	03	06 0 01 00010		19005.0
Наименования	Код	Рз	ПР	ЦСР	ВР	Сумма
Предоставление субсидий бюджетным, автономным учреждениям и иным некоммерческим организациям	901	07	03	06 0 01 00010	600	19005.0
Субсидии автономным учреждениям	901	07	03	06 0 01 00010	620	19005.0
Оказание муниципальных услуг дополнительного образования детей (МБУ ДО ДЮСШ)	901	07	03	06 0 01 00020		15141.0
Предоставление субсидий бюджетным, автономным учреждениям и иным некоммерческим организациям	901	07	03	06 0 01 00020	600	15141.0
Субсидии бюджетным учреждениям	901	07	03	06 0 01 00020	610	15141.0
Оказание муниципальных услуг дополнительного образования детей (МБУ ДО ДЮСШ «СТЕРХ»)	901	07	03	06 0 01 00030		15827.0
Предоставление субсидий бюджетным, автономным учреждениям и иным некоммерческим организациям	901	07	03	06 0 01 00030	600	15827.0
Субсидии бюджетным учреждениям	901	07	03	06 0 01 00030	610	15827.0
Капитальный и текущий ремонт муниципальных учреждений	901	07	03	06 0 03 00000		1500.0
Капитальный и текущий ремонт бюджетного учреждения дополнительного образования (МБУ ДО ДЮСШ)	901	07	03	06 0 03 00020		1500.0
Предоставление субсидий бюджетным, автономным учреждениям и иным некоммерческим организациям	901	07	03	06 0 03 00020	600	1500.0
Субсидии бюджетным учреждениям	901	07	03	06 0 03 00020	610	1500.0
Мероприятия в области безопасности	901	07	03	06 0 04 00000		1975.0
Мероприятия в области безопасности в бюджетных учреждениях дополнительного образования (МАУ ДО ДЮЦ)	901	07	03	06 0 04 00010		1002.0
Предоставление субсидий бюджетным, автономным учреждениям и иным некоммерческим организациям	901	07	03	06 0 04 00010	600	1002.0
Субсидии автономным учреждениям	901	07	03	06 0 04 00010	620	1002.0
Мероприятия в области безопасности в бюджетных учреждениях дополнительного образования (МБУ ДО ДЮСШ)	901	07	03	06 0 04 00020		973.0
Предоставление субсидий бюджетным, автономным учреждениям и иным некоммерческим организациям	901	07	03	06 0 04 00020	600	973.0
Субсидий бюджетным учреждениям	901	07	03	06 0 04 00020	610	973.0
Муниципальная программа «Развитие культуры городского округа Щербинка»	901	07	03	10 0 00 00000		38368.0
Обеспечение выполнения муниципальных заданий на оказание муниципальных услуг (выполнение работ) в сфере «Культура»	901	07	03	10 0 01 00000		37335.0
Оказание муниципальных услуг дополнительного образования детей в сфере культуры (МБУ ДО «ДШИ им. А.В. Корнеева»)	901	07	03	10 0 01 00010		37335.0
Предоставление субсидий бюджетным, автономным учреждениям и иным некоммерческим организациям	901	07	03	10 0 01 00010	600	37335.0
Субсидий бюджетным учреждениям	901	07	03	10 0 01 00010	610	37335.0
Повышение материально-технического обеспечения учреждений культуры	901	07	03	10 0 04 00000		933.0
Повышение материально-технического обеспечения учреждения дополнительного образования в сфере культуры (МОУДОД «ДШИ им. А.В. Корнеева»)	901	07	03	10 0 04 00010		933.0
Предоставление субсидий бюджетным, автономным учреждениям и иным некоммерческим организациям	901	07	03	10 0 04 00010	600	933.0
Субсидий бюджетным учреждениям	901	07	03	10 0 04 00010	610	933.0
Капитальный и текущий ремонт учреждений культуры	901	07	03	10 0 05 00000		100.0
Капитальный и текущий ремонт учреждения дополнительного образования в сфере культуры (МОУДОД «ДШИ им. А.В.Корнеева»)	901	07	03	10 0 05 00010		100.0
Предоставление субсидий бюджетным, автономным учреждениям и иным некоммерческим организациям	901	07	03	10 0 05 00010	600	100.0
Субсидий бюджетным учреждениям	901	07	03	10 0 05 00010	610	100.0
Непрограммные расходы бюджета муниципального образования	901	07	03	88 0 00 00000		7477.7
Прочие непрограммные мероприятия	901	07	03	88 0 00 00900		7477.7
Прочие расходы в области образования	901	07	03	88 0 00 00950		1435.7
Предоставление субсидий бюджетным, автономным учреждениям и иным некоммерческим организациям	901	07	03	88 0 00 00950	600	1435.7
Субсидий бюджетным учреждениям	901	07	03	88 0 00 00950	610	1435.7
в т.ч. расходы, связанные с увеличением контингента обучающихся (МБУ ДО ДЮСШ)	901	07	03	88 0 00 00950	610	591.0
в т.ч. расходы, связанные с увеличением контингента обучающихся (МБУ ДО ДЮСШ «СТЕРХ»)	901	07	03	88 0 00 00950	610	350.0
в т.ч. расходы за счет средств резервного фонда на осуществление неотложных мероприятий (МБУ ДО «ДШИ им. А.В. Корнеева»)	901	07	03	88 0 00 00950	610	494.7
Централизация фонда эффективности заработной платы муниципальных учреждений	901	07	03	88 0 00 00980		6042.0

Предоставление субсидий бюджетным, автономным учреждениям и иным некоммерческим организациям	901	07	03	88 0 00 00980	600	6042.0
Субсидий бюджетным учреждениям	901	07	03	88 0 00 00980	610	4573.0
в т.ч. расходы на мероприятия по повышению эффективности заработной платы основного персонала (МБУ ДО ДЮСШ)	901	07	03	88 0 00 00980	610	780.0
в т.ч. расходы на мероприятия по повышению эффективности заработной платы основного персонала (МБУ ДО ДЮСШ «СТЕРХ»)	901	07	03	88 0 00 00980	610	546.0
в т.ч. расходы на мероприятия по повышению эффективности заработной платы основного персонала (МБУ ДО «ДШИ им. А.В. Корнеева»)	901	07	03	88 0 00 00980	610	3247.0
Субсидии автономным учреждениям	901	07	03	88 0 00 00980	620	1469.0
в т.ч. расходы на мероприятия по повышению эффективности заработной платы основного персонала (МАУ ДО ДЮЦ)	901	07	03	88 0 00 00980	620	1469.0
Молодежная политика	901	07	07			1280.0
Муниципальная программа «Развитие системы образования, физической культуры и спорта и молодежная политика городского округа Щербинка»	901	07	07	06 0 00 00000		1280.0
Мероприятия в области молодежной политики	901	07	07	06 0 05 00000		1280.0
Организация и проведение общегородских мероприятий в области молодежной политики	901	07	07	06 0 05 00990		1280.0
Закупка товаров, работ и услуг для обеспечения государственных (муниципальных) нужд	901	07	07	06 0 05 00990	200	1280.0
Иные закупки товаров, работ и услуг для обеспечения государственных (муниципальных) нужд	901	07	07	06 0 05 00990	240	1280.0
Другие вопросы в области образования	901	07	09			11278.0
Обеспечение бухгалтерского учета и отчетности муниципальных учреждений муниципального образования	901	07	09	82 0 00 00000		11278.0
Межотраслевая централизованная бухгалтерия	901	07	09	82 0 00 01000		11278.0
Расходы на выплаты персоналу в целях обеспечения выполнения функций государственными (муниципальными) органами, казенными учреждениями, органами управления государственными внебюджетными фондами	901	07	09	82 0 00 01000	100	10172.0
Расходы на выплаты персоналу казенных учреждений	901	07	09	82 0 00 01000	110	10172.0
Закупка товаров, работ и услуг для обеспечения государственных (муниципальных) нужд	901	07	09	82 0 00 01000	200	1101.0
Иные закупки товаров, работ и услуг для обеспечения государственных (муниципальных) нужд	901	07	09	82 0 00 01000	240	1101.0
Иные бюджетные ассигнования	901	07	09	82 0 00 01000	800	5.0
Уплата налогов, сборов и иных платежей	901	07	09	82 0 00 01000	850	5.0
Культура, кинематография	901	08				56933.0
Культура	901	08	01			56933.0
Муниципальная программа «Развитие культуры городского округа Щербинка»	901	08	01	10 0 00 00000		56933.0
Обеспечение выполнения муниципальных заданий на оказание муниципальных услуг (выполнение работ) в сфере «Культура»	901	08	01	10 0 01 00000		34770.0
Оказание муниципальных услуг (выполнение работ) в сфере культуры (МУК «ДК городского округа Щербинка»)	901	08	01	10 0 01 00020		34770.0
Предоставление субсидий бюджетным, автономным учреждениям и иным некоммерческим организациям	901	08	01	10 0 01 00020	600	34770.0
Субсидии бюджетным учреждениям	901	08	01	10 0 01 00020	610	34770.0
Библиотечное обслуживание населения городского округа Щербинка	901	08	01	10 0 02 00000		8865.0
Развитие, совершенствование и организация библиотечного обслуживания (МУ «ЦБС городского округа Щербинка»)	901	08	01	10 0 02 00030		8265.0
Расходы на выплаты персоналу в целях обеспечения выполнения функций государственными (муниципальными) органами, казенными учреждениями, органами управления государственными внебюджетными фондами	901	08	01	10 0 02 00030	100	6174.0
Расходы на выплаты персоналу казенных учреждений	901	08	01	10 0 02 00030	110	6174.0
Закупка товаров, работ и услуг для обеспечения государственных (муниципальных) нужд	901	08	01	10 0 02 00030	200	2086.0
Иные закупки товаров, работ и услуг для обеспечения государственных (муниципальных) нужд	901	08	01	10 0 02 00030	240	2086.0
Иные бюджетные ассигнования	901	08	01	10 0 02 00030	800	5.0
Уплата налогов, сборов и иных платежей	901	08	01	10 0 02 00030	850	5.0
Комплектование книжных фондов библиотек (МУ «ЦБС городского округа Щербинка»)	901	08	01	10 0 02 00080		600.0
Закупка товаров, работ и услуг для обеспечения государственных (муниципальных) нужд	901	08	01	10 0 02 00080	200	600.0
Иные закупки товаров, работ и услуг для обеспечения государственных (муниципальных) нужд	901	08	01	10 0 02 00080	240	600.0
Культурно-массовые мероприятия	901	08	01	10 0 03 00000		2726.0
Мероприятия в соответствии с календарным планом культурно-массовых мероприятий	901	08	01	10 0 03 00990		2726.0
Закупка товаров, работ и услуг для обеспечения государственных (муниципальных) нужд	901	08	01	10 0 03 00990	200	2726.0
Иные закупки товаров, работ и услуг для обеспечения государственных (муниципальных) нужд	901	08	01	10 0 03 00990	240	2726.0
Повышение материально технического обеспечения учреждений культуры	901	08	01	10 0 04 00000		2403.0
Повышение материально-технического обеспечения учреждений культуры (МУК «ДК городского округа Щербинка»)	901	08	01	10 0 04 00020		1400.0
Предоставление субсидий бюджетным, автономным учреждениям и иным некоммерческим организациям	901	08	01	10 0 04 00020	600	1400.0
Субсидий бюджетным учреждениям	901	08	01	10 0 04 00020	610	1400.0
Повышение материально-технического обеспечения учреждения культуры (МУ «ЦБС городского округа Щербинка»)	901	08	01	10 0 04 00030		1003.0
Закупка товаров, работ и услуг для обеспечения государственных (муниципальных) нужд	901	08	01	10 0 04 00030	200	1003.0
Иные закупки товаров, работ и услуг для обеспечения государственных (муниципальных) нужд	901	08	01	10 0 04 00030	240	1003.0
Капитальный и текущий ремонт учреждений культуры	901	08	01	10 0 05 00000		8169.0
Капитальный и текущий ремонт учреждения культуры (МУК «ДК городского округа Щербинка»)	901	08	01	10 0 05 00020		6672.0
Предоставление субсидий бюджетным, автономным учреждениям и иным некоммерческим организациям	901	08	01	10 0 05 00020	600	6672.0
Субсидии бюджетным учреждениям	901	08	01	10 0 05 00020	610	6672.0
Капитальный и текущий ремонт учреждения культуры (МУ «ЦБС городского округа Щербинка»)	901	08	01	10 0 05 00030		1497.0
Закупка товаров, работ и услуг для обеспечения государственных (муниципальных) нужд	901	08	01	10 0 05 00030	200	1497.0
Иные закупки товаров, работ и услуг для обеспечения государственных (муниципальных) нужд	901	08	01	10 0 05 00030	240	1497.0
Социальная политика	901	10				6715.0
Пенсионное обеспечение	901	10	01			4300.0
Непрограммные расходы бюджета муниципального образования	901	10	01	88 0 00 00000		4300.0
Прочие непрограммные мероприятия	901	10	01	88 0 00 00900		4300.0
Доплаты к пенсиям муниципальных служащих	901	10	01	88 0 00 00910		4300.0
Социальное обеспечение и иные выплаты населению	901	10	01	88 0 00 00910	300	4300.0
Социальные выплаты гражданам, кроме публичных нормативных социальных выплат	901	10	01	88 0 00 00910	320	4300.0
Социальное обеспечение населения	901	10	03			2415.0
Непрограммные расходы бюджета муниципального образования	901	10	03	88 0 00 00000		2415.0
Прочие непрограммные мероприятия	901	10	03	88 0 00 00900		2415.0
Меры социальной поддержки остронуждающихся и оказавшихся в трудной жизненной ситуации категорий граждан*	901	10	03	88 0 00 00920		2415.0
Социальное обеспечение и иные выплаты населению	901	10	03	88 0 00 00920	300	2415.0
Публичные нормативные социальные выплаты гражданам	901	10	03	88 0 00 00920	310	2415.0
Физическая культура и спорт	901	11				1280.0
Физическая культура	901	11	01			1280.0
Муниципальная программа «Развитие системы образования, физической культуры и спорта и молодежная политика городского округа Щербинка»	901	11	01	06 0 00 00000		1280.0
Физкультурные и массовые спортивные мероприятия	901	11	01	06 0 06 00000		1280.0
Организация и проведение общегородских физкультурных и массовых спортивных мероприятий	901	11	01	06 0 06 00990		1280.0
Закупка товаров, работ и услуг для обеспечения государственных (муниципальных) нужд	901	11	01	06 0 06 00990	200	1280.0
Иные закупки товаров, работ и услуг для обеспечения государственных (муниципальных) нужд	901	11	01	06 0 06 00990	240	1280.0
Средства массовой информации	901	12				12391.0
Телевидение и радиовещание	901	12	01			9556.0
Обеспечение выполнения муниципального задания на оказание муниципальных услуг (выполнение работ) в сфере «Средства массовой информации»	901	12	01	83 0 00 00000		9556.0
Оказание муниципальных услуг (выполнение работ) в сфере средств массовой информации	901	12	01	83 0 00 01000		9556.0
Производство и распространение телепрограмм	901	12	01	83 0 00 01010		3010.0
Предоставление субсидий бюджетным, автономным учреждениям и иным некоммерческим организациям	901	12	01	83 0 00 01010	600	3010.0
Субсидии автономным учреждениям	901	12	01	83 0 00 01010	620	3010.0
Производство и выпуск сетевого издания	901	12	01	83 0 00 01020		6546.0
Предоставление субсидий бюджетным, автономным учреждениям и иным некоммерческим организациям	901	12	01	83 0 00 01020	600	6546.0
Субсидии автономным учреждениям	901	12	01	83 0 00 01020	620	6546.0
Периодическая печать и издательства	901	12	02			2835.0
Непрограммные расходы бюджета муниципального образования	901	12	02	88 0 00 00000		2835.0
Прочие непрограммные мероприятия	901	12	02	88 0 00 00900		2835.0
Расходы, связанные с доведением до сведения жителей городского округа Щербинка официальной информации о социально-экономическом и культурном развитии муниципального образования, о развитии его общественной инфраструктуры и иной официальной информации (печать и распространение газет)	901	12	02	88 0 00 00990		2835.0
Предоставление субсидий бюджетным, автономным учреждениям и иным некоммерческим организациям	901	12	02	88 0 00 00990	600	2835.0
Субсидии автономным учреждениям	901	12	02	88 0 00 00990	620	2835.0
Совет депутатов городского округа Щербинка	902					13129.0
Общегосударственные вопросы	902	01				13129.0
Функционирование законодательных (представительных) органов государственной власти и представительных органов муниципальных образований	902	01	03			13129.0
Руководство и управление в сфере установленных функций органов местного самоуправления	902	01	03	81 0 00 00000		13129.0
Обеспечение деятельности представительного органа местного самоуправления	902	01	03	81 0 00 06000		13129.0
Депутаты представительного органа местного самоуправления	902	01	03	81 0 00 06020		7370.0
Расходы на выплаты персоналу в целях обеспечения выполнения функций государственными (муниципальными) органами, казенными учреждениями, органами управления государственными внебюджетными фондами	902	01	03	81 0 00 06020	100	7370.0
Расходы на выплаты персоналу государственных (муниципальных) органов	902	01	03	81 0 00 06020	120	7370.0
Аппарат представительного органа местного самоуправления	902	01	03	81 0 00 06040		5759.0
Расходы на выплаты персоналу в целях обеспечения выполнения функций государственными (муниципальными) органами, казенными учреждениями, органами управления государственными внебюджетными фондами	902	01	03	81 0 00 06040	100	5168.0
Расходы на выплаты персоналу государственных (муниципальных) органов	902	01	03	81 0 00 06040	120	5168.0
Закупка товаров, работ и услуг для обеспечения государственных (муниципальных) нужд	902	01	03	81 0 00 06040	200	581.0
Иные закупки товаров, работ и услуг для обеспечения государственных (муниципальных) нужд	902	01	03	81 0 00 06040	240	581.0
Иные бюджетные ассигнования	902	01	03	81 0 00 06040	800	10.0
Уплата налогов, сборов и иных платежей	902	01	03	81 0 00 06040	850	10.0
Контрольно-счетная палата городского округа Щербинка в городе Москве	903					5676.0
Обеспечение деятельности финансовых, налоговых и таможенных органов и органов финансового (финансово-бюджетного) надзора	903	01	06			5676.0
Руководство и управление в сфере установленных функций органов местного самоуправления	903	01	06	81 0 00 00000		5676.0
Обеспечение деятельности контрольно-счетной палаты	903	01	06	81 0 00 05000		5676.0
Председатель контрольно-счетной палаты муниципального образования и его заместители	903	01	06	81 0 00 05010		2617.0
Расходы на выплаты персоналу в целях обеспечения выполнения функций государственными (муниципальными) органами, казенными учреждениями, органами управления государственными внебюджетными фондами	903	01	06	81 0 00 05010	100	2617.0
Расходы на выплаты персоналу государственных (муниципальных) органов	903	01	06	81 0 00 05010	120	2617.0
Аппарат контрольно-счетной палаты муниципального образования	903	01	06	81 0 00 05020		3059.0
Расходы на выплаты персоналу в целях обеспечения выполнения функций государственными (муниципальными) органами, казенными учреждениями, органами управления государственными внебюджетными фондами	903	01	06	81 0 00 05020	100	2290.0
Расходы на выплаты персоналу государственных (муниципальных) органов	903	01	06	81 0 00 05020	120	2290.0
Закупка товаров, работ и услуг для обеспечения государственных (муниципальных) нужд	903	01	06	81 0 00 05020	200	759.0
Иные закупки товаров, работ и услуг для обеспечения государственных (муниципальных) нужд	903	01	06	81 0 00 05020	240	759.0
Иные бюджетные ассигнования	903	01	06	81 0 00 05020	800	10.0
Уплата налогов, сборов и иных платежей	903	01	06	81 0 00 05020	850	10.0
В С Е Г О Р А С Х О Д О В						986397.0
Примечание:						
* Публичные нормативные обязательства .						

Приложение 4 к решению Совета депутатов городского округа Щербинка от 05 октября 2017 года № 540/62 «О внесении изменений в решение Совета депутатов городского округа Щербинка от 20 декабря 2016 года № 454/51 «О бюджете городского округа Щербинка на 2017 год»

Приложение 6 к решению Совета депутатов городского округа Щербинка от 20 декабря 2016 года № 454/51 «О бюджете городского округа Щербинка на 2017 год»

Расходы бюджета городского округа Щербинка на 2017 год по целевым статьям (муниципальным программам городского округа Щербинка и непрограммным направлениям деятельности), группам и подгруппам видов расходов классификации расходов бюджетов

(тыс. рублей)

Наименования	ЦСР	ВР	Сумма
Развитие транспортной системы	01 0 00 00000		86870.8
Автомобильные дороги и улично-дорожная сеть	01 Д 00 00000		86870.8
Ремонт объектов дорожного хозяйства и автомобильных дорог	01 Д 03 00000		52153.7
Субсидии бюджетам внутригородских муниципальных образований на ремонт объектов дорожного хозяйства	01 Д 03 00200		52153.7
Закупка товаров, работ и услуг для государственных (муниципальных) нужд	01 Д 03 00200	200	52153.7
Иные закупки товаров, работ и услуг для обеспечения государственных (муниципальных) нужд	01 Д 03 00200	240	52153.7
Разметка объектов дорожного хозяйства	01 Д 04 00000		1606.1
Субсидии бюджетам внутригородских муниципальных образований на разметку объектов дорожного хозяйства	01 Д 04 00200		1606.1
Закупка товаров, работ и услуг для государственных (муниципальных) нужд	01 Д 04 00200	200	1606.1
Иные закупки товаров, работ и услуг для обеспечения государственных (муниципальных) нужд	01 Д 04 00200	240	1606.1
Содержание объектов дорожного хозяйства	01 Д 05 00000		33111.0
Субсидии бюджетам внутригородских муниципальных образований на содержание объектов дорожного хозяйства	01 Д 05 00500		33111.0
Предоставление субсидий бюджетным, автономным учреждениям и иным некоммерческим организациям	01 Д 05 00500	600	33111.0
Субсидии бюджетным учреждениям	01 Д 05 00500	610	33111.0
Развитие образования города Москвы («Столичное образование»)	03 0 00 00000		45764.1
Общее образование	03 А 00 00000		45764.1
Обеспечение современных условий организации образовательного процесса, включая строительство объектов, необходимых для размещения государственных образовательных организаций города Москвы, реализующих основные общеобразовательные программы, капитальный и текущий ремонт зданий указанных организаций, поставку оборудования в данные организации, а также благоустройство территорий, прилегающих к указанным образовательным организациям	03 А 02 00000		45764.1

Реализация комплекса мер по развитию образовательных организаций, реализующих основные общеобразовательные программы, включая строительство зданий и благоустройство территории	03 А 02 06700		45764.1
Капитальные вложения в объекты недвижимого имущества государственной (муниципальной) собственности	03 А 02 06700	400	45764.1
Бюджетные инвестиции	03 А 02 06700	410	45764.1
в т.ч. расходы за счет возврата остатка прошлых лет субсидии из бюджета города Москвы бюджетам городских округов в целях софинансирования расходных обязательств по строительству объектов, для размещения организаций дошкольного образования	03 А 02 06700	410	45764.1
Жилище	05 0 00 00000		188292.3
Капитальный ремонт и модернизация жилищного фонда	05 В 00 00000		1475.2
Мероприятия по капитальному ремонту общего имущества в многоквартирных домах	05 В 01 00000		1475.2
Субсидии бюджетам внутригородских муниципальных образований на реализацию мероприятий по капитальному ремонту многоквартирных домов	05 В 0100200		1475.2
Закупка товаров, работ и услуг для государственных (муниципальных) нужд	05 В 01 00200	200	1475.2
Иные закупки товаров, работ и услуг для обеспечения государственных (муниципальных) нужд	05 В 01 00200	240	1475.2
в т.ч. расходы за счет возврата остатка прошлых лет субсидии бюджетам внутригородских муниципальных образований на реализацию мероприятий по капитальному ремонту многоквартирных домов	05 В 01 00200	240	1475.2
Содержание и благоустройство территории жилой застройки и иные мероприятия в сфере жилищного хозяйства	05 Д 00 00000		186817.1
Благоустройство территории жилой застройки	05 Д 02 00000		186817.1
Субсидии бюджетам внутригородских муниципальных образований на благоустройство территории жилой застройки	05 Д 02 00200		186817.1
Закупка товаров, работ и услуг для государственных (муниципальных) нужд	05 Д 02 00200	200	186817.1
Наименования	ЦСР	ВР	Сумма
Иные закупки товаров, работ и услуг для обеспечения государственных (муниципальных) нужд	05 Д 02 00200	240	186817.1
Развитие городской среды	13 0 00 00000		150000.0
Индустрия отдыха на территориях общественного пользования	13 Б 00 00000		150000.0
Благоустройство улиц и общественных пространств	13 Б 19 00000		150000.0
Субсидии бюджетам внутригородских муниципальных образований на благоустройство улиц и общественных пространств	13 Б 19 00000		150000.0
Закупка товаров, работ и услуг для государственных (муниципальных) нужд	13 Б 19 00000	200	150000.0
Иные закупки товаров, работ и услуг для обеспечения государственных (муниципальных) нужд	13 Б 19 00000	240	150000.0
Безопасный город	17 0 00 00000		3180.4
Субвенции на осуществление первичного воинского учета на территориях, где отсутствуют военные комиссариаты	17 1 00 51180		3180.4
Расходы на выплаты персоналу в целях обеспечения выполнения функций государственными (муниципальными) органами, казенными учреждениями, органами управления государственными внебюджетными фондами	17 1 00 51180	100	3065.8
Расходы на выплаты персоналу государственных (муниципальных) органов	17 1 00 51180	120	3065.8
Закупка товаров, работ и услуг для государственных (муниципальных) нужд	17 1 00 51180	200	114.6
Иные закупки товаров, работ и услуг для обеспечения государственных (муниципальных) нужд	17 1 00 51180	240	114.6
Итого по программам города Москвы			474107.6
Муниципальная программа «Развитие системы образования, физической культуры и спорта и молодежная политика городского округа Щербинка»	06 0 00 00000		56008.0
Обеспечение выполнения муниципальных заданий на оказание муниципальных услуг в сфере «Образование»	06 0 01 00000		49973.0
Оказание муниципальных услуг дополнительного образования детей (МАУ ДО ДЮЦ)	06 0 01 00010		19005.0
Предоставление субсидий бюджетным, автономным учреждениям и иным некоммерческим организациям	06 0 01 00010	600	19005.0
Субсидии автономным учреждениям	06 0 01 00010	620	19005.0
Оказание муниципальных услуг дополнительного образования детей (МБУ ДО ДЮСШ)	06 0 01 00020		15141.0
Предоставление субсидий бюджетным, автономным учреждениям и иным некоммерческим организациям	06 0 01 00020	600	15141.0
Субсидии бюджетным учреждениям	06 0 01 00020	610	15141.0
Оказание муниципальных услуг дополнительного образования детей (МБУ ДО ДЮСШ «СТЕРХ»)	06 0 01 00030		15827.0
Предоставление субсидий бюджетным, автономным учреждениям и иным некоммерческим организациям	06 0 01 00030	600	15827.0
Субсидии бюджетным учреждениям	06 0 01 00030	610	15827.0
Капитальный и текущий муниципальных учреждений	06 0 03 00000		1500.0
Капитальный и текущий ремонт бюджетного учреждения дополнительного образования (МБУ ДО ДЮСШ)	06 0 03 00020		1500.0
Предоставление субсидий бюджетным, автономным учреждениям и иным некоммерческим организациям	06 0 03 00020	600	1500.0
Субсидии бюджетным учреждениям	06 0 03 00020	610	1500.0
Мероприятия в области безопасности	06 0 04 00000		1975.0
Мероприятия в области безопасности в бюджетных учреждениях дополнительного образования (МАУ ДО ДЮЦ)	06 0 04 00010		1002.0
Предоставление субсидий бюджетным, автономным учреждениям и иным некоммерческим организациям	06 0 04 00010	600	1002.0
Субсидии автономным учреждениям	06 0 04 00010	620	1002.0
Мероприятия в области безопасности в бюджетных учреждениях дополнительного образования (МБУ ДО ДЮСШ)	06 0 04 00020		973.0
Предоставление субсидий бюджетным, автономным учреждениям и иным некоммерческим организациям	06 0 04 00020	600	973.0
Субсидий бюджетным учреждениям	06 0 04 00020	610	973.0
Мероприятия в области молодежной политики	06 0 05 00000		1280.0
Организация и проведение общегородских мероприятий в области молодежной политики	06 0 05 00990		1280.0
Закупка товаров, работ и услуг для обеспечения государственных (муниципальных) нужд	06 0 05 00990	200	1280.0
Иные закупки товаров, работ и услуг для обеспечения государственных (муниципальных) нужд	06 0 05 00990	240	1280.0
Физкультурные и массовые спортивные мероприятия	06 0 06 00000		1280.0
Организация и проведение общегородских физкультурных и массовых спортивных мероприятий	06 0 06 00990		1280.0
Закупка товаров, работ и услуг для обеспечения государственных (муниципальных) нужд	06 0 06 00990	200	1280.0
Иные закупки товаров, работ и услуг для обеспечения государственных (муниципальных) нужд	06 0 06 00990	240	1280.0
Муниципальная программа «Функционирование и развитие дорожной деятельности, объектов жилищного фонда, благоустройства и охрана окружающей среды городского округа Щербинка»	09 0 00 00000		121610.5
Содержание и ремонт дорог общего пользования местного значения, элементов обустройства и дорожных сооружений	09 0 01 00000		7918.3
Содержание дорог общего пользования местного значения, элементов обустройства и дорожных сооружений	09 0 01 00010		1806.0
Закупка товаров, работ и услуг для обеспечения государственных (муниципальных) нужд	09 0 01 00010	200	1806.0
Иные закупки товаров, работ и услуг для обеспечения государственных (муниципальных) нужд	09 0 01 00010	240	1806.0
Ремонт дорог общего пользования местного значения, элементов обустройства и дорожных сооружений	09 0 01 00020		4815.8
Закупка товаров, работ и услуг для обеспечения государственных (муниципальных) нужд	09 0 01 00020	200	4815.8
Иные закупки товаров, работ и услуг для обеспечения государственных (муниципальных) нужд	09 0 01 00020	240	4815.8
Изготовление технических и кадастровых паспортов дорог	09 0 01 00030		100.0
Закупка товаров, работ и услуг для обеспечения государственных (муниципальных) нужд	09 0 01 00030	200	100.0
Иные закупки товаров, работ и услуг для обеспечения государственных (муниципальных) нужд	09 0 01 00030	240	100.0
Расходы бюджета городского округа Щербинка, в целях софинансирования которых из бюджета города Москвы предоставляются субсидии	09 0 01 S0000		1196.5
Содержание дорог общего пользования местного значения, элементов обустройства и дорожных сооружений	09 0 01 S0010		966.5
Предоставление субсидий бюджетным, автономным учреждениям и иным некоммерческим организациям	09 0 01 S0010	600	966.5
Субсидии бюджетным учреждениям	09 0 01 S0010	610	966.5
Ремонт дорог общего пользования местного значения, элементов обустройства и дорожных сооружений	09 0 01 S0020		100.0
Закупка товаров, работ и услуг для обеспечения государственных (муниципальных) нужд	09 0 01 S0020	200	100.0
Иные закупки товаров, работ и услуг для обеспечения государственных (муниципальных) нужд	09 0 01 S0020	240	100.0
Разметка объектов дорожного хозяйства	09 0 01 S0040		130.0
Закупка товаров, работ и услуг для обеспечения государственных (муниципальных) нужд	09 0 01 S0040	200	130.0
Иные закупки товаров, работ и услуг для обеспечения государственных (муниципальных) нужд	09 0 01 S0040	240	130.0
Выполнение работ по ремонту жилищного фонда	09 0 02 00000		42549.2
Мероприятия в сфере жилищного хозяйства	09 0 02 00020		42549.2
Закупка товаров, работ и услуг для обеспечения государственных (муниципальных) нужд	09 0 02 00020	200	42549.2
Иные закупки товаров, работ и услуг для обеспечения государственных (муниципальных) нужд	09 0 02 00020	240	42549.2
Выполнение мероприятий по благоустройству	09 0 04 00000		71143.0
Обеспечение выполнения муниципального задания на оказание муниципальных услуг (выполнение работ) по благоустройству городских территорий	09 0 04 00010		51704.3
Предоставление субсидий бюджетным, автономным учреждениям и иным некоммерческим организациям	09 0 04 00010	600	51704.3
Субсидии бюджетным учреждениям	09 0 04 00010	610	51704.3
Благоустройство городских территорий	09 0 04 00020		10743.7
Закупка товаров, работ и услуг для государственных (муниципальных) нужд	09 0 04 00020	200	9308.7
Иные закупки товаров, работ и услуг для обеспечения государственных (муниципальных) нужд	09 0 04 00020	240	9308.7
Предоставление субсидий бюджетным, автономным учреждениям и иным некоммерческим организациям	09 0 04 00020	600	1435.0
Субсидии бюджетным учреждениям	09 0 04 00020	610	1435.0
Расходы бюджета городского округа Щербинка, в целях софинансирования которых из бюджета города Москвы предоставляются субсидии	09 0 04 S0000		8695.0
Благоустройство городских территорий	09 0 04 S0020		7836.0
Закупка товаров, работ и услуг для обеспечения государственных (муниципальных) нужд	09 0 04 S0020	200	3191.0
Иные закупки товаров, работ и услуг для обеспечения государственных (муниципальных) нужд	09 0 04 S0020	240	3191.0
Предоставление субсидий бюджетным, автономным учреждениям и иным некоммерческим организациям	09 0 04 S0020	600	4645.0
Субсидии бюджетным учреждениям	09 0 04 S0020	610	4645.0
Мероприятия по отлову и дальнейшему содержанию безнадзорных и бесхозяйных животных	09 0 04 S0050		859.0
Закупка товаров, работ и услуг для обеспечения государственных (муниципальных) нужд	09 0 04 S0050	200	859.0
Иные закупки товаров, работ и услуг для обеспечения государственных (муниципальных) нужд	09 0 04 S0050	240	859.0
Муниципальная программа «Развитие культуры городского округа Щербинка»	10 0 00 00000		95301.0
Обеспечение выполнения муниципальных заданий на оказание муниципальных услуг (выполнение работ) в сфере «Культура»	10 0 01 00000		72105.0
Оказание муниципальных услуг дополнительного образования детей в сфере культуры (МБУ ДО «ДШИ им. А.В. Корнеева»)	10 0 01 00010		37335.0
Предоставление субсидий бюджетным, автономным учреждениям и иным некоммерческим организациям	10 0 01 00010	600	37335.0
Субсидий бюджетным учреждениям	10 0 01 00010	610	37335.0
Оказание муниципальных услуг (выполнение работ) в сфере культуры (МУК «ДК городского округа Щербинка»)	10 0 01 00020		34770.0
Наименования	ЦСР	ВР	Сумма
Предоставление субсидий бюджетным, автономным учреждениям и иным некоммерческим организациям	10 0 01 00020	600	34770.0
Субсидии бюджетным учреждениям	10 0 01 00020	610	34770.0
Библиотечное обслуживание населения городского округа Щербинка	10 0 02 00000		8865.0
Развитие, совершенствование и организация библиотечного обслуживания (МУ «ЦБС городского округа Щербинка»)	10 0 02 00030		8265.0
Расходы на выплаты персоналу в целях обеспечения выполнения функций государственными (муниципальными) органами, казенными учреждениями, органами управления государственными внебюджетными фондами	10 0 02 00030	100	6174.0
Расходы на выплаты персоналу казенных учреждений	10 0 02 00030	110	6174.0
Закупка товаров, работ и услуг для обеспечения государственных (муниципальных) нужд	10 0 02 00030	200	2086.0
Иные закупки товаров, работ и услуг для обеспечения государственных (муниципальных) нужд	10 0 02 00030	240	2086.0
Иные бюджетные ассигнования	10 0 02 00030	800	5.0
Уплата налогов, сборов и иных платежей	10 0 02 00030	850	5.0
Комплектование книжных фондов библиотек (МУ «ЦБС городского округа Щербинка»)	10 0 02 00080		600.0
Закупка товаров, работ и услуг для обеспечения государственных (муниципальных) нужд	10 0 02 00080	200	600.0
Иные закупки товаров, работ и услуг для обеспечения государственных (муниципальных) нужд	10 0 02 00080	240	600.0
Культурно-массовые мероприятия	10 0 03 00000		2726.0
Мероприятия в соответствии с календарным планом культурно-массовых мероприятий	10 0 03 00990		2726.0
Закупка товаров, работ и услуг для обеспечения государственных (муниципальных) нужд	10 0 03 00990	200	2726.0
Иные закупки товаров, работ и услуг для обеспечения государственных (муниципальных) нужд	10 0 03 00990	240	2726.0
Повышение материально-технического обеспечения учреждений культуры	10 0 04 00000		3336.0
Повышение материально-технического обеспечения учреждения дополнительного образования в сфере культуры (МОУДОД «ДШИ им. А.В. Корнеева»)	10 0 04 00010		933.0
Предоставление субсидий бюджетным, автономным учреждениям и иным некоммерческим организациям	10 0 04 00010	600	933.0
Субсидий бюджетным учреждениям	10 0 04 00010	610	933.0
Повышение материально-технического обеспечения учреждений культуры (МУК «ДК городского округа Щербинка»)	10 0 04 00020		1400.0
Предоставление субсидий бюджетным, автономным учреждениям и иным некоммерческим организациям	10 0 04 00020	600	1400.0
Субсидии бюджетным учреждениям	10 0 04 00020	610	1400.0
Наименования	ЦСР	ВР	Сумма
Повышение материально-технического обеспечения учреждения культуры (МУ «ЦБС городского округа Щербинка»)	10 0 04 00030		1003.0
Закупка товаров, работ и услуг для обеспечения государственных (муниципальных) нужд	10 0 04 00030	200	1003.0
Иные закупки товаров, работ и услуг для обеспечения государственных (муниципальных) нужд	10 0 04 00030	240	1003.0
Капитальный и текущий ремонт учреждений культуры	10 0 05 00000		8269.0
Капитальный и текущий ремонт учреждения дополнительного образования в сфере культуры ((МБУ ДО «ДШИ им. А.В. Корнеева»)	10 0 05 00010		100.0
Предоставление субсидий бюджетным, автономным учреждениям и иным некоммерческим организациям	10 0 05 00010	600	100.0
Субсидий бюджетным учреждениям	10 0 05 00010	610	100.0
Капитальный и текущий ремонт учреждения культуры (МУК «ДК городского округа Щербинка»)	10 0 05 00020		6672.0
Предоставление субсидий бюджетным, автономным учреждениям и иным некоммерческим организациям	10 0 05 00020	600	6672.0
Субсидии бюджетным учреждениям	10 0 05 00020	610	6672.0
Капитальный и текущий ремонт учреждения культуры (МУ «ЦБС городского округа Щербинка»)	10 0 05 00030		1497.0
Закупка товаров, работ и услуг для обеспечения государственных (муниципальных) нужд	10 0 05 00030	200	1497.0
Иные закупки товаров, работ и услуг для обеспечения государственных (муниципальных) нужд	10 0 05 00030	240	1497.0
Муниципальная программа «Установка приборов учета используемых энергоресурсов в муниципальных жилых помещениях многоквартирных домов в городском округе Щербинка»	11 0 00 00000		1000.0
Мероприятия в рамках Муниципальной программы «Установка приборов учета используемых энергоресурсов в муниципальных жилых помещениях многоквартирных домов в городском округе Щербинка»	11 0 00 00010		1000.0
Закупка товаров, работ и услуг для обеспечения государственных (муниципальных) нужд	11 0 00 00010	200	1000.0
Иные закупки товаров, работ и услуг для обеспечения государственных (муниципальных) нужд	11 0 00 00010	240	1000.0
Итого по муниципальным программам городского округа Щербинка			273919.5

Руководство и управление в сфере установленных функций органов местного самоуправления	81 0 00 00000		157467.0
Глава Администрации муниципального образования	81 0 00 02000		2511.0
Расходы на выплаты персоналу в целях обеспечения выполнения функций государственными (муниципальными) органами, казенными учреждениями, органами управления государственными внебюджетными фондами	81 0 00 02000	100	2511.0
Расходы на выплаты персоналу государственных (муниципальных) органов	81 0 00 02000	120	2511.0
Центральный аппарат	81 0 00 04000		136151.0
Расходы на выплаты персоналу в целях обеспечения выполнения функций государственными (муниципальными) органами, казенными учреждениями, органами управления государственными внебюджетными фондами	81 0 00 04000	100	116522.0
Расходы на выплаты персоналу государственных (муниципальных) органов	81 0 00 04000	120	116522.0
Закупка товаров, работ и услуг для обеспечения государственных (муниципальных) нужд	81 0 00 04000	200	19248.0
Иные закупки товаров, работ и услуг для обеспечения государственных (муниципальных) нужд	81 0 00 04000	240	19248.0
Иные бюджетные ассигнования	81 0 00 04000	800	381.0
Исполнение судебных актов	81 0 00 04000	830	250.0
Уплата налогов, сборов и иных платежей	81 0 00 04000	850	131.0
Обеспечение деятельности контрольно-счетной палаты	81 0 00 05000		5676.0
Председатель контрольно-счетной палаты муниципального образования и его заместители	81 0 00 05010		2617.0
Расходы на выплаты персоналу в целях обеспечения выполнения функций государственными (муниципальными) органами, казенными учреждениями, органами управления государственными внебюджетными фондами	81 0 00 05010	100	2617.0
Расходы на выплаты персоналу государственных (муниципальных) органов	81 0 00 05010	120	2617.0
Аппарат контрольно-счетной палаты муниципального образования	81 0 00 05020		3059.0
Расходы на выплаты персоналу в целях обеспечения выполнения функций государственными (муниципальными) органами, казенными учреждениями, органами управления государственными внебюджетными фондами	81 0 00 05020	100	2290.0
Расходы на выплаты персоналу государственных (муниципальных) органов	81 0 00 05020	120	2290.0
Закупка товаров, работ и услуг для обеспечения государственных (муниципальных) нужд	81 0 00 05020	200	759.0
Иные закупки товаров, работ и услуг для обеспечения государственных (муниципальных) нужд	81 0 00 05020	240	759.0
Иные бюджетные ассигнования	81 0 00 05020	800	10.0
Уплата налогов, сборов и иных платежей	81 0 00 05020	850	10.0
Обеспечение деятельности представительного органа местного самоуправления	81 0 00 06000		13129.0
Депутаты представительного органа местного самоуправления	81 0 00 06020		7370.0
Расходы на выплаты персоналу в целях обеспечения выполнения функций государственными (муниципальными) органами, казенными учреждениями, органами управления государственными внебюджетными фондами	81 0 00 06020	100	7370.0
Расходы на выплаты персоналу государственных (муниципальных) органов	81 0 00 06020	120	7370.0
Аппарат представительного органа местного самоуправления	81 0 00 06040		5759.0
Расходы на выплаты персоналу в целях обеспечения выполнения функций государственными (муниципальными) органами, казенными учреждениями, органами управления государственными внебюджетными фондами	81 0 00 06040	100	5168.0
Расходы на выплаты персоналу государственных (муниципальных) органов	81 0 00 06040	120	5168.0
Закупка товаров, работ и услуг для обеспечения государственных (муниципальных) нужд	81 0 00 06040	200	581.0
Иные закупки товаров, работ и услуг для обеспечения государственных (муниципальных) нужд	81 0 00 06040	240	581.0
Иные бюджетные ассигнования	81 0 00 06040	800	10.0
Уплата налогов, сборов и иных платежей	81 0 00 06040	850	10.0
Обеспечение бухгалтерского учета и отчетности муниципальных учреждений муниципального образования	82 0 00 00000		11278.0
Межотраслевая централизованная бухгалтерия	82 0 00 01000		11278.0
Расходы на выплаты персоналу в целях обеспечения выполнения функций государственными (муниципальными) органами, казенными учреждениями, органами управления государственными внебюджетными фондами	82 0 00 01000	100	10172.0
Расходы на выплаты персоналу казенных учреждений	82 0 00 01000	110	10172.0
Закупка товаров, работ и услуг для обеспечения государственных (муниципальных) нужд	82 0 00 01000	200	1101.0
Иные закупки товаров, работ и услуг для обеспечения государственных (муниципальных) нужд	82 0 00 01000	240	1101.0
Иные бюджетные ассигнования	82 0 00 01000	800	5.0
Уплата налогов, сборов и иных платежей	82 0 00 01000	850	5.0
Обеспечение выполнения муниципального задания на оказание муниципальных услуг (выполнение работ) в сфере «Средства массовой информации»	83 0 00 00000		9556.0
Оказание муниципальных услуг (выполнение работ) в сфере средств массовой информации	83 0 00 01000		9556.0
Производство и распространение телепрограмм	83 0 00 01010		3010.0
Предоставление субсидий бюджетным, автономным учреждениям и иным некоммерческим организациям	83 0 00 01010	600	3010.0
Субсидии автономным учреждениям	83 0 00 01010	620	3010.0
Производство и выпуск сетевого издания	83 0 00 01020		6546.0
Предоставление субсидий бюджетным, автономным учреждениям и иным некоммерческим организациям	83 0 00 01020	600	6546.0
Субсидии автономным учреждениям	83 0 00 01020	620	6546.0
Административно-хозяйственное обслуживание муниципальных учреждений	84 0 00 00000		5681.0
Субсидии на административно-хозяйственное обслуживание муниципальных учреждений	84 0 00 01000		5681.0
Предоставление субсидий бюджетным, автономным учреждениям и иным некоммерческим организациям	84 0 00 01000	600	5681.0
Субсидии бюджетным учреждениям	84 0 00 01000	610	5681.0
Транспортное обслуживание муниципальных учреждений	85 0 00 00000		6095.0
Субсидии на транспортное обслуживание муниципальных учреждений	85 0 00 01000		6095.0
Предоставление субсидий бюджетным, автономным учреждениям и иным некоммерческим организациям	85 0 00 01000	600	6095.0
Субсидии бюджетным учреждениям	85 0 00 01000	610	6095.0
Непрограммные расходы бюджета муниципального образования	88 0 00 00000		48292.9
Реализация государственных функций, связанных с общегосударственным управлением	88 0 00 00100		4466.6
Резервный фонд Администрации муниципального образования	88 0 00 00110		2057.4
Иные бюджетные ассигнования	88 0 00 00110	800	2057.4
Резервные средства	88 0 00 00110	870	2057.4
Прочие мероприятия	88 0 00 00120		929.2
Закупка товаров, работ и услуг для обеспечения государственных (муниципальных) нужд	88 0 00 00120	200	929.2
Иные закупки товаров, работ и услуг для обеспечения государственных (муниципальных) нужд	88 0 00 00120	240	929.2
Мероприятия по управлению муниципальным имуществом	88 0 00 00140		1308.0
Закупка товаров, работ и услуг для государственных (муниципальных) нужд	88 0 00 00140	200	1308.0
Иные закупки товаров, работ и услуг для обеспечения государственных (муниципальных) нужд	88 0 00 00140	240	1308.0
Мероприятия в области земельных отношений	88 0 00 00150		172.0
Закупка товаров, работ и услуг для обеспечения государственных (муниципальных) нужд	88 0 00 00150	200	172.0
Иные закупки товаров, работ и услуг для обеспечения государственных (муниципальных) нужд	88 0 00 00150	240	172.0
Реализация государственных функций, связанных с мобилизационной подготовкой экономики	88 0 00 00200		56.0
Мероприятия по обеспечению мобилизационной готовности экономики	88 0 00 00210		56.0
Закупка товаров, работ и услуг для обеспечения государственных (муниципальных) нужд	88 0 00 00210	200	56.0
Иные закупки товаров, работ и услуг для обеспечения государственных (муниципальных) нужд	88 0 00 00210	240	56.0
Реализация государственных функций, связанных с обеспечением национальной безопасности и правоохранительной деятельности, защита населения и территории от чрезвычайных ситуаций	88 0 00 00300		6571.1
Мероприятия по гражданской обороне	88 0 00 00310		1149.0
Закупка товаров, работ и услуг для обеспечения государственных (муниципальных) нужд	88 0 00 00310	200	1149.0
Иные закупки товаров, работ и услуг для обеспечения государственных (муниципальных) нужд	88 0 00 00310	240	1149.0
Обеспечение первичных мер пожарной безопасности	88 0 00 00330		5422.1
Закупка товаров, работ и услуг для государственных (муниципальных) нужд	88 0 00 00330	200	5422.1
Иные закупки товаров, работ и услуг для обеспечения государственных (муниципальных) нужд	88 0 00 00330	240	5422.1
Мероприятия в области национальной экономики	88 0 00 00400		4468.8
Мероприятия в области строительства, архитектуры и градостроительства	88 0 00 00410		1568.3
Закупка товаров, работ и услуг для обеспечения государственных (муниципальных) нужд	88 0 00 00410	200	1568.3
Иные закупки товаров, работ и услуг для обеспечения государственных (муниципальных) нужд	88 0 00 00410	240	1568.3
Обслуживание муниципальной дорожной сети	88 0 00 00420		2900.5
Закупка товаров, работ и услуг для обеспечения государственных (муниципальных) нужд	88 0 00 00420	200	90.0
Иные закупки товаров, работ и услуг для обеспечения государственных (муниципальных) нужд	88 0 00 00420	240	90.0
Предоставление субсидий бюджетным, автономным учреждениям и иным некоммерческим организациям	88 0 00 00420	600	2810.5
Субсидии бюджетным учреждениям	88 0 00 00420	610	2810.5
Мероприятия в области жилищно- коммунального хозяйства	88 0 00 00500		2078.0
Поддержка жилищного хозяйства	88 0 00 00510		587.0
Закупка товаров, работ и услуг для обеспечения государственных (муниципальных) нужд	88 0 00 00510	200	587.0
Иные закупки товаров, работ и услуг для обеспечения государственных (муниципальных) нужд	88 0 00 00510	240	587.0
Наименования	ЦСР	ВР	Сумма
Мероприятия в области благоустройства общегородских территорий	88 0 00 00540		1391.0
Закупка товаров, работ и услуг для обеспечения государственных (муниципальных) нужд	88 0 00 00540		1391.0
Иные закупки товаров, работ и услуг для обеспечения государственных (муниципальных) нужд	88 0 00 00540		1391.0
Социальные мероприятия в сфере жилищно-коммунального хозяйства	88 0 00 00550		100.0
Закупка товаров, работ и услуг для обеспечения государственных (муниципальных) нужд	88 0 00 00550	200	100.0
Иные закупки товаров, работ и услуг для обеспечения государственных (муниципальных) нужд	88 0 00 00550	240	100.0
Прочие непрограммные мероприятия	88 0 00 00900		30352.4
Доплаты к пенсиям муниципальных служащих	88 0 00 00910		4300.0
Социальное обеспечение и иные выплаты населению	88 0 00 00910	300	4300.0
Социальные выплаты гражданам, кроме публичных нормативных социальных выплат	88 0 00 00910	320	4300.0
Меры социальной поддержки остронуждающихся и оказавшихся в трудной жизненной ситуации категорий граждан*	88 0 00 00920		2415.0
Социальное обеспечение и иные выплаты населению	88 0 00 00920	300	2415.0
Публичные нормативные социальные выплаты гражданам	88 0 00 00920	310	2415.0
Взносы за муниципальный жилой фонд в Фонд капремонта МКД	88 0 00 00930		12611.0
Закупка товаров, работ и услуг для обеспечения государственных (муниципальных) нужд	88 0 00 00930	200	12611.0
Иные закупки товаров, работ и услуг для обеспечения государственных (муниципальных) нужд	88 0 00 00930	240	12611.0
Расходы в области образования, связанные с строительством объектов, предназначенных для размещения муниципальных учреждений дошкольного образования	88 0 00 00940		225.0
Закупка товаров, работ и услуг для государственных (муниципальных) нужд	88 0 00 00940	200	225.0
Иные закупки товаров, работ и услуг для обеспечения государственных (муниципальных) нужд	88 0 00 00940	240	225.0
Прочие расходы в области образования	88 0 00 00950		1435.7
Предоставление субсидий бюджетным, автономным учреждениям и иным некоммерческим организациям	88 0 00 00950	600	1435.7
Субсидий бюджетным учреждениям	88 0 00 00950	610	1435.7
в т.ч. расходы, связанные с увеличением контингента обучающихся (МБУ ДО ДЮСШ)	88 0 00 00950	610	591.0
в т.ч. расходы, связанные с увеличением контингента обучающихся (МБУ ДО ДЮСШ «СТЕРХ»)	88 0 00 00950	610	350.0
в т.ч. расходы за счет средств резервного фонда на осуществление неотложных мероприятий (МБУ ДО «ДШИ им. А.В. Корнеева»)	88 0 00 00950	610	494.7
Оценка и приобретение изымаемого имущества для муниципальных нужд	88 0 00 00970		488.7
Закупка товаров, работ и услуг для обеспечения государственных (муниципальных) нужд	88 0 00 00970	200	488.7
Иные закупки товаров, работ и услуг для обеспечения государственных (муниципальных) нужд	88 0 00 00970	240	488.7
Централизация фонда эффективности заработной платы муниципальных учреждений	88 0 00 00980		6042.0
Предоставление субсидий бюджетным, автономным учреждениям и иным некоммерческим организациям	88 0 00 00980	600	6042.0
Субсидий бюджетным учреждениям	88 0 00 00980	610	4573.0
в т.ч. расходы на мероприятия по повышению эффективности заработной платы основного персонала (МБУ ДО ДЮСШ)	88 0 00 00980	610	780.0
в т.ч. расходы на мероприятия по повышению эффективности заработной платы основного персонала (МБУ ДО ДЮСШ «СТЕРХ»)	88 0 00 00980	610	546.0
в т.ч. расходы на мероприятия по повышению эффективности заработной платы основного персонала (МБУ ДО «ДШИ им. А.В. Корнеева»)	88 0 00 00980	610	3247.0
Субсидии автономным учреждениям	88 0 00 00980	620	1469.0
в т.ч. расходы на мероприятия по повышению эффективности заработной платы основного персонала (МАУ ДО ДЮЦ)	88 0 00 00980	620	1469.0
Расходы, связанные с доведением до сведения жителей городского округа Щербинка официальной информации о социально-экономическом и культурном развитии муниципального образования, о развитии его общественной инфраструктуры и иной официальной информации (печать и распространение газет)	88 0 00 00990		2835.0
Предоставление субсидий бюджетным, автономным учреждениям и иным некоммерческим организациям	88 0 00 00990	600	2835.0
Субсидии автономным учреждениям	88 0 00 00990	620	2835.0
Расходы бюджета городского округа Щербинка, в целях софинансирования которых из бюджета города Москвы предоставляются субсидии	88 0 00 S0000		300.0
Прочие непрограммные мероприятия	88 0 00 S0900		300.0
Расходы в области образования, связанные с строительством объектов, предназначенных для размещения муниципальных учреждений дошкольного образования	88 0 00 S0940		300.0
Капитальные вложения в объекты недвижимого имущества государственной (муниципальной) собственности	88 0 00 S0940	400	300.0
Бюджетные инвестиции	88 0 00 S0940	410	300.0
Итого непрограммных расходов			238369.9
ВСЕГО			986397.0
Примечание:			
* Публичные нормативные обязательства.			

Приложение 5 к решению Совета депутатов городского округа Щербинка от 05 октября 2017 года № 540/62 «О внесении изменений в решение Совета депутатов городского округа Щербинка от 20 декабря 2016 года №454/51 «О бюджете городского округа Щербинка на 2017 год»

Приложение 7 к решению Совета депутатов городского округа Щербинка от 20 декабря 2016 года № 454/51 «О бюджете городского округа Щербинка на 2017 год»

Источники внутреннего финансирования дефицита бюджета городского округа Щербинка на 2017 год

(тыс. рублей)

вид источников финансирования дефицитов бюджета								Наименование	Сумма
администратор	группа	подгруппа	статья	подстатья	элемент*	программа (подпрограмма)	экономическая классификация		
								Дефицит бюджета городского округа Щербинка	-78587.7
								в процентах к общей сумме доходов без учета безвозмездных поступлений	16.34
000	01	00	00	00	00	0000	000	Источники внутреннего финансирования дефицитов бюджетов	78587.7
000	01	02	00	00	00	0000	000	Кредиты кредитных организаций в валюте Российской Федерации	0.0
000	01	02	00	00	00	0000	700	Получение кредитов от кредитных организаций в валюте Российской Федерации	0.0
901	01	02	00	00	03	0000	710	Получение кредитов от кредитных организаций бюджетами внутригородских муниципальных образований города Москвы в валюте Российской Федерации	0.0

000	01	02	00	00	00	0000	800	Погашение кредитов, предоставленных кредитными организациями в валюте Российской Федерации	0.0
901	01	02	00	00	03	0000	810	Погашение бюджетами внутригородских муниципальных образований города Москвы кредитов от кредитных организаций в валюте Российской Федерации	0.0
000	01	03	00	00	00	0000	000	Бюджетные кредиты от других бюджетов бюджетной системы Российской Федерации	0.0
000	01	03	00	00	00	0000	700	Получение кредитов от других бюджетов бюджетной системы Российской Федерации	0.0
901	01	03	00	00	03	0000	710	Получение кредитов от других бюджетов бюджетной системы Российской Федерации бюджетами внутригородских муниципальных образований города Москвы в валюте Российской Федерации	0.0
000	01	03	00	00	00	0000	800	Погашение кредитов, предоставленных другими бюджетами бюджетной системы Российской Федерации	0.0
901	01	03	00	00	03	0000	810	Погашение бюджетами внутригородских муниципальных образований города Москвы кредитов от других бюджетов бюджетной системы Российской Федерации в валюте Российской Федерации	0.0
000	01	05	00	00	00	0000	000	Изменение остатков средств на счетах по учету средств бюджета	78587.7
000	01	05	02	01	03	0000	510	Увеличение прочих остатков денежных средств бюджетов внутригородских муниципальных образований города Москвы	-907809.3
000	01	05	02	01	03	0000	610	Уменьшение прочих остатков денежных средств бюджетов внутригородских муниципальных образований города Москвы	986397.0

СОВЕТ ДЕПУТАТОВ ГОРОДСКОГО ОКРУГА ЩЕРБИНКА
В ГОРОДЕ МОСКВЕ
РОССИЙСКАЯ ФЕДЕРАЦИЯ
РЕШЕНИЕ
от 05 октября 2017 года№ 541/62

О проведении публичных слушаний по проекту решения
Совета депутатов городского округа Щербинка
«О бюджете городского округа Щербинка на 2018 год»

В соответствии с Бюджетным кодексом РФ, Положением о бюджетном процессе в городском округе Щербинка, утверждённым решением Совета депутатов городского округа Щербинка от 18.06.2013 № 542/117, Положением о порядке организации проведения публичных слушаний на территории городского округа Щербинка, утвержденным решением Совета депутатов городского округа Щербинка от 25.05.2015 № 288/30, руководствуясь Уставом городского округа Щербинка,

СОВЕТ ДЕПУТАТОВ ГОРОДСКОГО ОКРУГА ЩЕРБИНКА
РЕШИЛ:

1. Провести публичные слушания по проекту решения Совета депутатов городского округа Щербинка «О бюджете городского округа Щербинка на 2018 год» (приложение №1) (далее – публичные слушания).

2. Утвердить состав Рабочей группы по организации и проведению публичных слушаний по проекту решения Совета депутатов городского округа Щербинка «О бюджете городского округа Щербинка на 2018 год» (приложение № 2) (далее – Рабочая группа).

3. Установить продолжительность публичных слушаний не более одного месяца со дня опубликования настоящего решения до дня опубликования заключения по результатам публичных слушаний.

4. Определить дату, время и место проведения собрания участников публичных слушаний: «24» октября 2017 года в 17:00 по адресу: город Москва, город Щербинка, улица Театральная, дом 1А, здание Дворца культуры городского округа Щербинка. Время начала регистрации участников - 16:00.

5. Участниками публичных слушаний имеют право стать граждане, проживающие на территории городского округа Щербинка, депутаты Совета депутатов городского округа Щербинка.

6. В период проведения публичных слушаний участники публичных слушаний имеют право принять участие в обсуждении проекта решения Совета депутатов городского округа Щербинка «О бюджете городского округа Щербинка на 2018 год» посредством:

- подачи в письменном виде предложений и замечаний в Рабочую группу в период проведения публичных слушаний, но не позднее дня проведения собрания;
- выступления на собрании участников публичных слушаний;
- подачи листа записи предложений и замечаний участника публичных слушаний в ходе собрания участников публичных слушаний.

7. Утвердить порядок учета, место и время приема предложений и замечаний участников публичных слушаний по проекту решения Совета депутатов городского округа Щербинка «О бюджете городского округа Щербинка на 2018 год» (приложение № 3).

8. Опубликовать настоящее решение в официальном печатном издании органов местного самоуправления городского округа Щербинка «Щербинские вести» и в бюллетене «Московский муниципальный вестник», а также разместить на официальном сайте Администрации городского округа Щербинка.

9. Организацию выполнения настоящего решения возложить на главу Администрации городского округа Щербинка Ю.М. Стручалина.

10. Контроль за исполнением настоящего решения возложить на Главу городского округа Щербинка А.В. Цыганкова и на постоянную комиссию Совета депутатов городского округа Щербинка по бюджету.

Глава городского округа Щербинка А.В. Цыганков

Приложение № 1 к решению Совета депутатов
городского округа Щербинка от 05 октября 2017 года №541/62

Проект

СОВЕТ ДЕПУТАТОВ ГОРОДСКОГО ОКРУГА ЩЕРБИНКА
В ГОРОДЕ МОСКВЕ
РОССИЙСКОЙ ФЕДЕРАЦИИ
РЕШЕНИЕ
от «___»_____ 20___ года № __/___

О бюджете городского округа Щербинка на 2018 год

В соответствии с Бюджетным кодексом РФ, Положением о бюджетном процессе в городском округе Щербинка, утверждённым решением Совета депутатов городского округа Щербинка от 18.06.2013 № 542/117, руководствуясь Уставом городского округа Щербинка,

СОВЕТ ДЕПУТАТОВ ГОРОДСКОГО ОКРУГА ЩЕРБИНКА
РЕШИЛ:

1. Утвердить бюджет городского округа Щербинка на 2018 год по доходам в сумме 507 842,5 тысяч рублей и по расходам в сумме 517 405,3 тысяч рублей.

2. Установить предельный размер дефицита бюджета городского округа Щербинка на 2018 год в сумме 9 562,8 тысяч рублей.

3. Направить на покрытие дефицита бюджета городского округа Щербинка в 2018 году поступления из источников внутреннего финансирования дефицита бюджета городского округа Щербинка в сумме 9 562,8 тысяч рублей.

4. Утвердить объём поступлений доходов в бюджет городского округа Щербинка в 2018 году по основным источникам согласно приложению 1 к настоящему решению.

5. Утвердить перечень главных администраторов (администраторов) доходов бюджета городского округа Щербинка на 2018 год согласно приложению 2 к настоящему решению.

Установить, что при осуществлении бюджетного процесса в городском округе Щербинка, главные администраторы (администраторы) осуществляют по отдельным доходным источникам бюджета городского округа Щербинка контроль за правильностью исчисления, полнотой и своевременностью уплаты, начисления, учета, взыскания и принятия решений о возврате излишне уплаченных (взысканных) платежей в бюджет городского округа Щербинка, а также проводят анализ и прогнозирование средств соответствующего доходного источника.

6. Утвердить перечень главных администраторов источников внутреннего финансирования дефицита бюджета городского округа Щербинка на 2018 год согласно приложению 3 к настоящему решению.

7. Утвердить расходы бюджета городского округа Щербинка на 2018 год по разделам, подразделам, целевым статьям и видам расходов бюджетов согласно приложению 4 к настоящему решению.

8. Утвердить ведомственную структуру расходов бюджета городского округа Щербинка на 2018 год согласно приложению 5 к настоящему решению.

9. Утвердить расходы бюджета городского округа Щербинка на 2018 год по целевым статьям (муниципальным программам городского округа Щербинка и непрограммным направлениям деятельности), группам и подгруппам видов расходов классификации расходов бюджетов согласно приложению 6 к настоящему решению.

10. Утвердить в расходах бюджета города Щербинки на 2018 год общий объем средств, направляемых на исполнение публичных нормативных обязательств, в сумме 2 000,0 тысяч рублей.

11. Установить, что расходы бюджета городского округа Щербинка на 2018 год финансируются по мере фактического поступления доходов в бюджет городского округа Щербинка с учетом его дефицита.

12. Установить, что в первоочередном порядке из бюджета городского округа Щербинка в 2018 году осуществляются расходы на: выплату заработной платы с начислениями; субсидии на выполнение муниципального задания; доплаты к пенсии муниципальных служащих, а также расходы из резервного фонда Администрации городского округа Щербинка на ликвидацию чрезвычайных ситуаций и последствий стихийных бедствий.

13. Установить, что заключение и оплата органами местного самоуправления городского округа Щербинка контрактов (договоров) за счет средств бюджета городского округа Щербинка, производится в пределах утвержденных лимитов бюджетных обязательств в соответствии с ведомственной структурой расходов бюджета города Щербинки, и с учетом принятых и неисполненных обязательств.

Обязательства, вытекающие из договоров, исполнение которых осуществляется за счет средств бюджета городского округа Щербинка органами местного самоуправления сверх утвержденных им лимитов бюджетных обязательств, не подлежат оплате за счет средств бюджета городского округа Щербинка на 2018 год.

Договор, заключенный органом местного самоуправления городского округа Щербинка с нарушением требований настоящего пункта, подлежит признанию не действительным.

14. Установить, что муниципальные правовые акты органов местного самоуправления городского округа Щербинка, влекущие дополнительные расходы за счет средств бюджета городского округа Щербинка на 2018 год, а также сокращающие его доходную базу, реализуются и применяются только при наличии соответствующих источников дополнительных поступлений в бюджет и (или) при сокращении расходов по конкретным видам расходов бюджета на 2018 год, после внесения соответствующих изменений в настоящее решение.

В случае если реализация правового акта частично (не в полной мере) обеспечена источниками финансирования бюджета городского округа Щербинка на 2018 год, такой правовой акт реализуется и применяется в пределах средств, предусмотренных на эти цели в бюджете.

15. Установить размер отчислений части прибыли муниципальных унитарных предприятий в бюджет городского округа Щербинка в 2018 году, как часть прибыли, остающейся после уплаты налогов и иных обязательных платежей, уменьшенной на сумму обязательных отчислений в фонды предприятия, образованные в соответствии с его уставом и нормативными правовыми актами городского округа Щербинка, но не менее 35 процентов прибыли, остающейся в распоряжении предприятия после уплаты налогов и иных обязательных платежей.

16. Установить объем бюджетных ассигнований дорожного фонда городского округа Щербинка на 2018 год в сумме 2 458,4 тысячи рублей.

17. Утвердить источники внутреннего финансирования дефицита бюджета городского округа Щербинка на 2018 год согласно приложению 7 к настоящему решению.

18. Установить:

18.1.верхний предел муниципального долга городского округа Щербинка по состоянию на 01 января 2019 года ноль рублей;

18.2. в течение 2018 года муниципальный долг городского округа Щербинка ноль рублей;

18.3. заимствования городского округа Щербинка в течение 2018 года не планируются.

19. Установить, что Администрация городского округа Щербинка от имени городского округа Щербинка может обратиться за получением бюджетного кредита на временный кассовый разрыв при условии его возврата до окончания 2018 года.

20. Установить, что предоставление муниципальных гарантий в 2018 году не планируется.

21. Установить, что в 2018 году расходы по обслуживанию муниципального долга городского округа Щербинка не планируются.

22. Программа муниципальных внутренних заимствований бюджета городского округа Щербинка на 2018 год не планируется.

23. Установить, что муниципальные унитарные предприятия городского округа Щербинка представляют в Администрацию городского округа Щербинка сведения о своих заимствованиях у третьих лиц, включая заимствования у кредитных организаций.

24. Установить, что муниципальные унитарные предприятия городского округа Щербинка в срок не позднее 20 дней с даты сдачи годовой бухгалтерской отчетности обязаны предоставить ее в Администрацию городского округа Щербинка для принятия решения по проведению аудиторской проверки.

25. Установить на 2018 год размер резервного фонда Администрации городского округа Щербинка в сумме 2 000,0 тысячи рублей.

Установить, что средства резервного фонда Администрации городского округа Щербинка направляются на:

обеспечение предупреждения ситуаций, которые могут привести к нарушению функционирования систем жизнеобеспечения населения, или ликвидацию их последствий;

проведение аварийно-спасательных мероприятий;

проведение неотложных аварийно-восстановительных работ на объектах жилищно-коммунального хозяйства, социальной сферы, транспортной инфраструктуры и связи;

осуществление неотложных мероприятий по предупреждению терроризма и минимизацию его последствий;

финансирование принятых в установленном порядке постановлений Администрации городского округа Щербинка об увеличении бюджетных ассигнований на реализацию долгосрочных целевых программ, в случае, если осуществление мероприятий, предусмотренных данной программой, влечет непредвиденные расходы.

осуществление иных неотложных мероприятий для решения вопросов, отнесенных к полномочиям органов местного самоуправления городского округа Щербинка.

26. Установить, что Управление финансов и экономической политики Администрации городского округа Щербинка на основании соответствующих предписаний или актов проверок Счетной палаты Российской Федерации, уполномоченных центральных исполнительных органов государственной власти города Москвы, уполномоченных контрольных органов городского округа Щербинка вправе вносить в 2018 году изменения в сводную бюджетную роспись путем уменьшения на соответствующую сумму ассигнований, израсходованных главными распорядителями, распорядителями и получателями бюджетных средств не по целевому назначению.

27. Установить, что в ходе исполнения бюджета городского округа Щербинка на 2018 год Управление финансов и экономической политики Администрации городского округа Щербинка имеет право вносить изменения в сводную бюджетную роспись в следующих случаях:

на сумму средств, выделяемых из резервного фонда Администрации городского округа Щербинка;

на сумму безвозмездных перечислений бюджету городского округа Щербинка из бюджета города Москвы;

в связи с перемещением бюджетных ассигнований, выделенных главным распорядителям средств бюджета городского округа Щербинка, между разделами, подразделами, целевыми статьями и видами расходов классификации расходов бюджетов;

в связи с уточнением групп и подгрупп видов расходов главными распорядителями бюджетных средств;

в случае обращения взыскания на средства бюджета городского округа Щербинка на основании исполнительных листов судебных органов;

в связи с перераспределением объема бюджетных ассигнований в пределах, предусмотренных главным распорядителям бюджетных средств на предоставление муниципальным бюджетным учреждениям субсидий на финансовое обеспечение выполнения муниципального задания и субсидий на цели, не связанные с выполнением муниципального задания, между разделами, подразделами, целевыми статьями, группами и подгруппами видов расходов классификации расходов бюджета;

в случае изменения бюджетной классификации Российской Федерации на основании нормативных правовых актов Российской Федерации, если указанные изменения не влекут за собой изменение основных характеристик бюджета городского округа Щербинка (общий объем доходов, расходов и дефицита бюджета);

в случае перераспределения бюджетных ассигнований между разделами, подразделами, целевыми статьями и видами расходов классификации расходов бюджетов в пределах средств бюджета городского округа Щербинка, предусмотренных главному распорядителю, для софинансирования расходных обязательств в целях выполнения условий предоставления субсидий из бюджета города Москвы;

в иных случаях, установленных законодательством Российской Федерации.

28. Настоящее решение вступает в силу со дня его подписания.

29. Со дня вступления в силу до 01 января 2018 года настоящее решение применяется в целях обеспечения исполнения бюджета городского округа Щербинка в 2018 году.

30. Опубликовать настоящее решение в официальном печатном издании органов местного самоуправления городского округа Щербинка «Щербинские вести» и бюллетене «Московский муниципальный вестник», а также разместить на официальном сайте городского округа Щербинка.

31. Организацию выполнения настоящего решения возложить на главу Администрации городского округа Щербинка Ю.М. Стручалина.

32. Контроль за исполнением настоящего решения возложить на Главу городского округа Щербинка А.В. Цыганкова и на депутатскую комиссию по бюджету.

Глава городского округа Щербинка А.В. Цыганков

Приложение 1 к решению Совета депутатов городского округа Щербинка
от №
«О бюджете городского округа Щербинка на 2018 год»

Объем поступлений доходов в бюджет городского округа Щербинка в 2018 году по основным источникам

(тыс.рублей)

Код бюджетной классификации Российской Федерации	Наименование доходов	СУММА
000 1 00 00000 00 0000 000	Доходы	507842.5
182 1 01 00000 00 0000 000	Налоги на прибыль, доходы	233000.0
182 1 01 02000 01 0000 110	Налог на доходы физических лиц	233000.0
182 1 01 02010 01 0000 110	Налог на доходы физических лиц с доходов, источником которых является налоговый агент, за исключением доходов, в отношении которых исчисление и уплата налога осуществляется в соответствии со ст.227, 227 п.1 и 228 Налогового кодекса Р.Ф.	229100.0
182 1 01 02020 01 0000 110	Налог на доходы физических лиц, с доходов, полученных от осуществления деятельности физическими лицами, зарегистрированными в качестве индивидуальных предпринимателей, нотариусов, адвокатов и других лиц в соответствии со ст.227НК Р.Ф.	1200.0
182 1 01 02030 01 0000 110	Налог на доходы физических лиц с доходов, полученных физическими лицами в соответствии со ст. 228 Налогового кодекса Р.Ф.	2700.0
100 1 03 00000 00 0000 000	Налоги на товары (работы, услуги), реализуемые на территории Российской Федерации	2458.4
100 1 03 02000 01 0000 000	Акцизы по подакцизным товарам (продукции), производимым на территории Российской Федерации	2458.4
100 1 03 02230 01 0000 110	Доходы от уплаты акцизов на дизельное топливо, подлежащие распределению между бюджетами субъектов Р.Ф. и местными бюджетами с учетом установленных дифференцированных нормативов отчислений в местные бюджеты	854.8
100 1 03 02240 01 0000 110	Доходы от уплаты акцизов на моторные масла для дизельных и (или) карбюраторных (инжекторных) двигателей, подлежащие распределению между бюджетами субъектов Р.Ф. и местными бюджетами с учетом установленных дифференцированных нормативов отчислений в местные бюджеты	7.8
100 1 03 02250 01 0000 110	Доходы от уплаты акцизов на автомобильный бензин, подлежащие распределению между бюджетами субъектов Р.Ф. и местными бюджетами с учетом установленных дифференцированных нормативов отчислений в местные бюджеты	1773.2

100 1 03 02260 01 0000 110	Доходы от уплаты акцизов на прямогонный бензин, подлежащие распределению между бюджетами субъектов Р.Ф. и местными бюджетами с учетом установленных дифференцированных нормативов отчислений в местные бюджеты	-177.4
182 1 06 00000 00 0000 000	Налоги на имущество	149200.0
182 1 06 01010 03 0000 110	Налог на имущество физических лиц, взимаемым по ставкам, применяемым к объектам налогообложения, расположенным в границах города.	16920.0
182 1 06 06000 00 0000 110	Земельный налог	132280.0
182 1 06 06031 03 0000 110	Земельный налог с организаций, обладающих земельным участком, расположенным в границах внутригородских муниципальных образований городов федерального значения	124630.0
182 1 06 06041 03 0000 110	Земельный налог с физических лиц, обладающих земельным участком, расположенным в границах внутригородских муниципальных образований городов федерального значения	7650.0
000 1 08 00000 00 0000 110	Государственная пошлина	2597.4
182 1 08 03010 01 0000 110	Государственная пошлина по делам, рассматриваемым в судах общей юрисдикции, мировыми судьями (за исключением Верховного Суда Р.Ф.)	2397.4
813 1 08 07150 01 0000 110	Государственная пошлина за выдачу разрешения на распространение наружной рекламы	200.0
000 1 11 00000 00 0000 000	Доходы от использования имущества, находящегося в государственной и муниципальной собственности	118465.4
000 1 11 05000 00 0000 000	Доходы, получаемые в виде арендной либо иной платы за передачу в возмездное пользование государственного и муниципального имущества (за исключением имущества бюджетных и автономных учреждений, а также имущества государственных и муниципальных унитарных предприятий, в том числе казенных)	110236.8
000 1 11 05011 02 0000 120	Доходы, получаемые в виде арендной платы за земельные участки, государственная собственность на которые не разграничена	94196.8
901 1 11 05033 03 0000 120	Доходы от сдачи в аренду имущества, находящегося в оперативном управлении органов управления внутригородских муниципальных образований (за исключением имущества муниципальных бюджетных и автономных учреждений)	16040.0
901 1 11 07013 03 0000 120	Доходы от перечисления части прибыли, остающейся после уплаты налогов и иных обязательных платежей муниципальных унитарных предприятий, созданных внутригородскими муниципальными образованиями городов федерального значения	928.2
901 1 11 09043 03 0000 120	Прочие поступления от использования имущества, находящегося в собственности внутригородских муниципальных образований	7300.4
000 1 12 00000 00 0000 000	Платежи при пользовании природными ресурсами	120.0
048 1 12 01010 01 0000 120	Плата за выбросы загрязняющих веществ в атмосферный воздух стационарными объектами	40.0
048 1 12 01030 01 0000 120	Плата за выбросы загрязняющих веществ в водные объекты	40.0
048 1 12 01040 01 0000 120	Плата за размещение отходов производства	40.0
000 1 13 0000 00 0000 130	Доходы от оказания платных услуг и компенсации затрат государства	891.2
000 1 13 02993 03 0000 130	Прочие доходы от компенсации затрат бюджетов внутригородских муниципальных образований городов федерального значения	891.2
000 1 16 00000 00 0000 000	Штрафы, санкции, возмещение ущерба	1110.1
182 1 16 03010 01 0000 140	Денежные взыскания за нарушение законодательства о налогах и сборах	110.1
901 1 16 90030 03 0000 140	Прочие поступления от денежных взысканий (штрафов) и иных сумм в возмещение ущерба, зачисляемые в бюджеты внутригородских муниципальных образований городов федерального значения	1000.0
	ВСЕГО ДОХОДОВ	507842.5

Приложение 2 к решению Совета депутатов городского округа Щербинка от 2017 года № «О бюджете городского округа Щербинка на 2018 год»

Перечень главных администраторов (администраторов) доходов бюджета городского округа Щербинка на 2018 год

Код администратора	Код классификации доходов 2018 год	Наименование видов отдельных доходных источников
Администрация городского округа Щербинка		
901	1 11 05023 03 0000 120	Доходы, получаемые в виде арендной платы, а также средства от продажи права на заключение договоров аренды за земли, находящиеся в собственности внутригородских муниципальных образований городов федерального значения (за исключением земельных участков муниципальных бюджетных и автономных учреждений)
901	1 11 05033 03 0000 120	Доходы от сдачи в аренду имущества, находящегося в оперативном управлении органов управления внутригородских муниципальных образований городов федерального значения (за исключением имущества муниципальных бюджетных и автономных учреждений)
901	1 11 07013 03 0000 120	Доходы от перечисления части прибыли, остающейся после уплаты налогов и иных обязательных платежей муниципальных унитарных предприятий, созданных внутригородскими муниципальными образованиями городов федерального значения
901	1 11 09043 03 0000 120	Прочие поступления от использования имущества, находящегося в собственности внутригородских муниципальных образований городов федерального значения
901	1 13 02993 03 0000 130	Прочие доходы, от компенсации затрат бюджетов внутригородских муниципальных образований городов федерального значения
901	1 13 02993 03 0001 130	Средства, поступающие от возврата учреждениями субсидий на выполнение муниципального задания прошлых лет
901	1 14 02033 03 0000 410	Доходы от реализации иного имущества, находящегося в собственности внутригородских муниципальных образований городов федерального значения (за исключением имущества муниципальных бюджетных и автономных учреждений, а также имущества муниципальных унитарных предприятий, в том числе казенных), в части реализации основных средств по указанному имуществу
901	1 14 02033 03 0000 440	Доходы от реализации иного имущества, находящегося в собственности внутригородских муниципальных образований городов федерального значения (за исключением имущества муниципальных бюджетных и автономных учреждений, а также имущества муниципальных унитарных предприятий, в том числе казенных), в части реализации материальных запасов по указанному имуществу
901	1 14 06023 03 0000 430	Доходы от продажи земельных участков, находящиеся в собственности внутригородских муниципальных образований городов федерального значения (за исключением земельных участков муниципальных бюджетных и автономных учреждений)
901	1 16 90030 03 0000 140	Прочие поступления от денежных взысканий (штрафов) и иных сумм в возмещение ущерба, зачисляемые в бюджеты внутригородских муниципальных образований городов федерального значения
901	1 17 01030 03 0000 180	Невыясненные поступления, зачисляемые в бюджеты внутригородских муниципальных образований городов федерального значения
901	1 17 05030 03 0000 180	Прочие неналоговые доходы внутригородских муниципальных образований городов федерального значения
901	2 02 29999 03 0000 151	Прочие субсидии бюджетам внутригородских муниципальных образований городов федерального значения
901	2 02 29999 03 0007 151	Прочие субсидии бюджетам внутригородских муниципальных образований городов федерального значения (на ремонт объектов дорожного хозяйства)
901	2 02 29999 03 0008 151	Прочие субсидии бюджетам внутригородских муниципальных образований городов федерального значения (на содержание объектов дорожного хозяйства)
901	2 02 29999 03 0009 151	Прочие субсидии бюджетам внутригородских муниципальных образований городов федерального значения (на благоустройство территории жилой застройки)
901	2 02 29999 03 0010 151	Прочие субсидии бюджетам внутригородских муниципальных образований городов федерального значения (на выравнивание обеспеченности внутригородских муниципальных образований по реализации ими их отдельных расходных обязательств)
901	2 02 29999 03 0014 151	Прочие субсидии бюджетам муниципальных образований городов федерального значения (на разметку объектов дорожного хозяйства)
901	2 02 29999 03 0015 151	Прочие субсидии бюджетам муниципальных образований городов федерального значения (по благоустройству улиц и общественных пространств)
901	2 02 30024 03 0001 151	Субвенции бюджетам внутригородских муниципальных образований городов федерального значения на выполнение передаваемых полномочий субъектов Российской Федерации (на содержание муниципальных служащих, осуществляющих организацию деятельности районных комиссий по делам несовершеннолетних и защите их прав)
901	2 02 30024 03 0002 151	Субвенции бюджетам внутригородских муниципальных образований городов федерального значения на выполнение передаваемых полномочий субъектов Российской Федерации (на содержание муниципальных служащих, осуществляющих организацию досуговой, социально-воспитательной, физкультурно-оздоровительной и спортивной работы с населением по месту жительства)
901	2 02 30024 03 0003 151	Субвенции бюджетам внутригородских муниципальных образований городов федерального значения на выполнение передаваемых полномочий субъектов Российской Федерации (на содержание муниципальных служащих, осуществляющих организацию опеки, попечительства и патронажа)
901	2 02 30024 03 0004 151	Субвенции бюджетам внутригородских муниципальных образований городов федерального значения на выполнение передаваемых полномочий субъектов Российской Федерации (на организацию досуговой и социально-воспитательной работы с населением по месту жительства)
901	2 02 30024 03 0005 151	Субвенции бюджетам внутригородских муниципальных образований городов федерального значения на выполнение передаваемых полномочий субъектов Российской Федерации (на организацию физкультурно-оздоровительной и спортивной работы с населением по месту жительства)
901	2 02 35118 03 0000 151	Субвенции бюджетам внутригородских муниципальных образований городов федерального значения на осуществление первичного воинского учета на территориях, где отсутствуют военные комиссариаты
901	2 02 39999 03 0000 151	Прочие субвенции бюджетам внутригородских муниципальных образований городов федерального значения
901	203 03030 03 0000 180	Безвозмездные поступления в бюджет внутригородских муниципальных образований городов федерального значения от государственной корпорации Фонда содействия реформированию жилищно-коммунального хозяйства на обеспечение мероприятий по капитальному ремонту многоквартирных домов
901	2 07 03010 03 0000 180	Поступления от денежных пожертвований, предоставляемых физическими лицами получателям средств бюджетов внутригородских муниципальных образований городов федерального значения
901	2 07 03020 03 0000 180	Прочие безвозмездные поступления в бюджет внутригородских муниципальных образований городов федерального значения
901	2 08 03000 03 0000 180	Перечисления из бюджетов внутригородских муниципальных образований городов федерального значения для осуществления возврата (зачета) излишне уплаченных и излишне взысканных сумм, налогов, сборов и иных платежей
901	218 03010 03 0000 180	Доходы бюджетов внутригородских муниципальных образований городов федерального значения от возврата бюджетными учреждениями остатков субсидий прошлых лет
901	218 03030 03 0000 180	Доходы бюджетов внутригородских муниципальных образований городов федерального значения от возврата иными организациями остатков субсидий прошлых лет
901	219 60010 03 0000 151	Возврат прочих остатков субсидий, субвенций и иных межбюджетных трансфертов, имеющих целевое назначение, прошлых лет из бюджетов внутригородских муниципальных образований городов федерального значения

Приложение 3 к решению Совета депутатов городского округа Щербинка от № «О бюджете городского округа Щербинка на 2018 год»

Перечень главных администраторов источников внутреннего финансирования дефицита бюджета городского округа Щербинка на 2018 год

Код администратора источников	Код источников финансирования дефицита бюджета	Наименование главного администратора источников финансирования дефицита бюджета и виды (подвиды) источников
901		Администрация городского округа Щербинка
901	01 02 00 00 03 0000 710	Получение кредитов от кредитных организаций бюджетами внутригородских муниципальных образований города Москвы в валюте Российской Федерации
901	01 02 00 00 03 0000 810	Погашение бюджетами внутригородских муниципальных образований города Москвы кредитов от кредитных организаций в валюте Российской Федерации
901	01 03 00 00 03 0000 710	Получение кредитов от других бюджетов бюджетной системы Российской Федерации бюджетами внутригородских муниципальных образований города Москвы в валюте Российской Федерации
901	01 03 00 00 03 0000 810	Погашение бюджетами внутригородских муниципальных образований города Москвы кредитов от других бюджетов бюджетной системы Российской Федерации в валюте Российской Федерации
901	01 06 04 00 03 0000 810	Исполнение муниципальных гарантий внутригородских муниципальных образований города Москвы в валюте Российской Федерации, в случае, если исполнение гарантом муниципальных гарантий ведет к возникновению права регрессного требования гаранта к принципалу, либо обусловлено уступкой гаранту прав требования бенефициара к принципалу
Источники внутреннего финансирования дефицита бюджета городского округа Щербинка, администрирование которых может осуществляться главными администраторами источников внутреннего финансирования дефицита бюджета в пределах их компетенции		
	01 05 02 01 03 0000 510	Увеличение прочих остатков денежных средств бюджетов внутригородских муниципальных образований города Москвы
	01 05 02 01 03 0000 610	Уменьшение прочих остатков денежных средств бюджетов внутригородских муниципальных образований города Москвы

Приложение 3 к решению Совета депутатов городского округа Щербинка от № «О бюджете городского округа Щербинка на 2018 год»

Перечень главных администраторов источников внутреннего финансирования дефицита бюджета городского округа Щербинка на 2018 год

Код администратора источников	Код источников финансирования дефицита бюджета	Наименование главного администратора источников финансирования дефицита бюджета и виды (подвиды) источников
901		Администрация городского округа Щербинка
901	01 02 00 00 03 0000 710	Получение кредитов от кредитных организаций бюджетами внутригородских муниципальных образований города Москвы в валюте Российской Федерации
901	01 02 00 00 03 0000 810	Погашение бюджетами внутригородских муниципальных образований города Москвы кредитов от кредитных организаций в валюте Российской Федерации
901	01 03 00 00 03 0000 710	Получение кредитов от других бюджетов бюджетной системы Российской Федерации бюджетами внутригородских муниципальных образований города Москвы в валюте Российской Федерации
901	01 03 00 00 03 0000 810	Погашение бюджетами внутригородских муниципальных образований города Москвы кредитов от других бюджетов бюджетной системы Российской Федерации в валюте Российской Федерации
901	01 06 04 00 03 0000 810	Исполнение муниципальных гарантий внутригородских муниципальных образований города Москвы в валюте Российской Федерации, в случае, если исполнение гарантом муниципальных гарантий ведет к возникновению права регрессного требования гаранта к принципалу, либо обусловлено уступкой гаранту прав требования бенефициара к принципалу
Источники внутреннего финансирования дефицита бюджета городского округа Щербинка, администрирование которых может осуществляться главными администраторами источников внутреннего финансирования дефицита бюджета в пределах их компетенции		
	01 05 02 01 03 0000 510	Увеличение прочих остатков денежных средств бюджетов внутригородских муниципальных образований города Москвы
	01 05 02 01 03 0000 610	Уменьшение прочих остатков денежных средств бюджетов внутригородских муниципальных образований города Москвы

Приложение 4 к решению Совета депутатов городского округа Щербинка от № «О бюджете городского округа Щербинка на 2018 год»

Расходы бюджета городского округа Щербинка на 2018 год по разделам, подразделам, целевым статьям и видам расходов бюджетов

(тыс. рублей)

Наименования	Рз	ПР	ЦСР	ВР	Сумма
Общегосударственные вопросы	01				167099.0
Функционирование законодательных (представительных) органов государственной власти и представительных органов муниципальных образований	01	03			13232.0
Руководство и управление в сфере установленных функций органов местного самоуправления	01	03	81 0 00 00000		13232.0
Обеспечение деятельности представительного органа местного самоуправления	01	03	81 0 00 06000		13232.0
Депутаты представительного органа местного самоуправления	01	03	81 0 00 06020		7418.0
Расходы на выплаты персоналу в целях обеспечения выполнения функций государственными (муниципальными) органами, казенными учреждениями, органами управления государственными внебюджетными фондами	01	03	81 0 00 06020	100	7418.0
Расходы на выплаты персоналу государственных (муниципальных) органов	01	03	81 0 00 06020	120	7418.0
Аппарат представительного органа местного самоуправления	01	03	81 0 00 06040		5814.0
Расходы на выплаты персоналу в целях обеспечения выполнения функций государственными (муниципальными) органами, казенными учреждениями, органами управления государственными внебюджетными фондами	01	03	81 0 00 06040	100	5324.0
Расходы на выплаты персоналу государственных (муниципальных) органов	01	03	81 0 00 06040	120	5324.0
Закупка товаров, работ и услуг для обеспечения государственных (муниципальных) нужд	01	03	81 0 00 06040	200	480.0
Иные закупки товаров, работ и услуг для обеспечения государственных (муниципальных) нужд	01	03	81 0 00 06040	240	480.0
Иные бюджетные ассигнования	01	03	81 0 00 06040	800	10.0
Уплата налогов, сборов и иных платежей	01	03	81 0 00 06040	850	10.0
Функционирование Правительства Российской Федерации, высших исполнительных органов государственной власти субъектов Российской Федерации, местных администраций	01	04			129723.0
Руководство и управление в сфере установленных функций органов местного самоуправления	01	04	81 0 00 00000		129723.0
Глава Администрации муниципального образования	01	04	81 0 00 02000		2514.0
Расходы на выплаты персоналу в целях обеспечения выполнения функций государственными (муниципальными) органами, казенными учреждениями, органами управления государственными внебюджетными фондами	01	04	81 0 00 02000	100	2514.0
Расходы на выплаты персоналу государственных (муниципальных) органов	01	04	81 0 00 02000	120	2514.0
Центральный аппарат	01	04	81 0 00 04000		127209.0
Расходы на выплаты персоналу в целях обеспечения выполнения функций государственными (муниципальными) органами, казенными учреждениями, органами управления государственными внебюджетными фондами	01	04	81 0 00 04000	100	110030.0
Расходы на выплаты персоналу государственных (муниципальных) органов	01	04	81 0 00 04000	120	110030.0
Закупка товаров, работ и услуг для обеспечения государственных (муниципальных) нужд	01	04	81 0 00 04000	200	16779.0

Иные закупки товаров, работ и услуг для обеспечения государственных (муниципальных) нужд	01	04	81 0 00 04000	240	16779.0
Иные бюджетные ассигнования	01	04	81 0 00 04000	800	400.0
Исполнение судебных актов	01	04	81 0 00 04000	830	150.0
Уплата налогов, сборов и иных платежей	01	04	81 0 00 04000	850	250.0
Обеспечение деятельности финансовых, налоговых и таможенных органов и органов финансового (финансово-бюджетного) надзора	01	06			5729.0
Руководство и управление в сфере установленных функций органов местного самоуправления	01	06	81 0 00 00000		5729.0
Обеспечение деятельности контрольно-счетной палаты	01	06	81 0 00 05000		5729.0
Председатель контрольно-счетной палаты муниципального образования и его заместители	01	06	81 0 00 05010		2942.0
Расходы на выплаты персоналу в целях обеспечения выполнения функций государственными (муниципальными) органами, казенными учреждениями, органами управления государственными внебюджетными фондами	01	06	81 0 00 05010	100	2942.0
Расходы на выплаты персоналу государственных (муниципальных) органов	01	06	81 0 00 05010	120	2942.0
Аппарат контрольно-счетной палаты муниципального образования	01	06	81 0 00 05020		2787.0
Расходы на выплаты персоналу в целях обеспечения выполнения функций государственными (муниципальными) органами, казенными учреждениями, органами управления государственными внебюджетными фондами	01	06	81 0 00 05020	100	2132.0
Расходы на выплаты персоналу государственных (муниципальных) органов	01	06	81 0 00 05020	120	2132.0
Закупка товаров, работ и услуг для обеспечения государственных (муниципальных) нужд	01	06	81 0 00 05020	200	645.0
Иные закупки товаров, работ и услуг для обеспечения государственных (муниципальных) нужд	01	06	81 0 00 05020	240	645.0
Иные бюджетные ассигнования	01	06	81 0 00 05020	800	10.0
Уплата налогов, сборов и иных платежей	01	06	81 0 00 05020	850	10.0
Обеспечение проведения выборов и референдумов	01	07			2328.0
Подготовка и проведение выборов и референдумов	01	07	81 0 00 07000		2328.0
Закупка товаров, работ и услуг для обеспечения государственных (муниципальных) нужд	01	07	81 0 00 07000	200	2328.0
Иные закупки товаров, работ и услуг для обеспечения государственных (муниципальных) нужд	01	07	81 0 00 07000	240	2328.0
Резервные фонды	01	11			2000.0
Непрограммные расходы бюджета муниципального образования	01	11	88 0 00 00000		2000.0
Реализация государственных функций, связанных с общегосударственным управлением	01	11	88 0 00 00100		2000.0
Резервный фонд Администрации муниципального образования	01	11	88 0 00 00110		2000.0
Иные бюджетные ассигнования	01	11	88 0 00 00110	800	2000.0
Резервные средства	01	11	88 0 00 00110	870	2000.0
Другие общегосударственные вопросы	01	13			14087.0
Муниципальная программа «Развитие института общественных советников городского округа Щербинка»	01	13	12 0 00 00000		550.0
Мероприятия в рамках Муниципальной программы «Развитие института общественных советников городского округа Щербинка»	01	13	12 0 00 00010		550.0
Закупка товаров, работ и услуг для обеспечения государственных (муниципальных) нужд	01	13	12 0 00 00010	200	550.0
Иные закупки товаров, работ и услуг для обеспечения государственных (муниципальных) нужд	01	13	12 0 00 00010	240	550.0
Административно-хозяйственное обслуживание муниципальных учреждений	01	13	84 0 00 00000		5681.0
Субсидии на административно-хозяйственное обслуживание муниципальных учреждений	01	13	84 0 00 01000		5681.0
Предоставление субсидий бюджетным, автономным учреждениям и иным некоммерческим организациям	01	13	84 0 00 01000	600	5681.0
Субсидии бюджетным учреждениям	01	13	84 0 00 01000	610	5681.0
Транспортное обслуживание муниципальных учреждений	01	13	85 0 00 00000		5936.0
Субсидии на транспортное обслуживание муниципальных учреждений	01	13	85 0 00 01000		5936.0
Предоставление субсидий бюджетным, автономным учреждениям и иным некоммерческим организациям	01	13	85 0 00 01000	600	5936.0
Субсидии бюджетным учреждениям	01	13	85 0 00 01000	610	5936.0
Непрограммные расходы бюджета муниципального образования	01	13	88 0 00 00000		1920.0
Реализация государственных функций, связанных с общегосударственным управлением	01	13	88 0 00 00100		1920.0
Прочие мероприятия	01	13	88 0 00 00120		1220.0
Наименования	Рз	ПР	ЦСР	ВР	Сумма
Закупка товаров, работ и услуг для обеспечения государственных (муниципальных) нужд	01	13	88 0 00 00120	200	1220.0
Иные закупки товаров, работ и услуг для обеспечения государственных (муниципальных) нужд	01	13	88 0 00 00120	240	1220.0
Мероприятия по управлению муниципальным имуществом	01	13	88 0 00 00140		700.0
Закупка товаров, работ и услуг для обеспечения государственных (муниципальных) нужд	01	13	88 0 00 00140	200	700.0
Иные закупки товаров, работ и услуг для обеспечения государственных (муниципальных) нужд	01	13	88 0 00 00140	240	700.0
Национальная оборона	02				59.0
Мобилизационная подготовка экономики	02	04			59.0
Непрограммные расходы бюджета муниципального образования	02	04	88 0 00 00000		59.0
Реализация государственных функций, связанных с мобилизационной подготовкой экономики	02	04	88 0 00 00200		59.0
Мероприятия по обеспечению мобилизационной готовности экономики	02	04	88 0 00 00210		59.0
Закупка товаров, работ и услуг для обеспечения государственных (муниципальных) нужд	02	04	88 0 00 00210	200	59.0
Иные закупки товаров, работ и услуг для обеспечения государственных (муниципальных) нужд	02	04	88 0 00 00210	240	59.0
Национальная безопасность и правоохранительная деятельность	03				350.0
Защита населения и территории от чрезвычайных ситуаций природного и техногенного характера, гражданская оборона	03	09			350.0
Непрограммные расходы бюджета муниципального образования	03	09	88 0 00 00000		350.0
Реализация государственных функций, связанных с обеспечением национальной безопасности и правоохранительной деятельности, защита населения и территории от чрезвычайных ситуаций природного и техногенного характера	03	09	88 0 00 00300		350.0
Мероприятия по гражданской обороне	03	09	88 0 00 00310		350.0
Закупка товаров, работ и услуг для обеспечения государственных (муниципальных) нужд	03	09	88 0 00 00310	200	350.0
Иные закупки товаров, работ и услуг для обеспечения государственных (муниципальных) нужд	03	09	88 0 00 00310	240	350.0
Национальная экономика	04				11053.7
Дорожное хозяйство (дорожные фонды)	04	09			10653.7
Муниципальная программа «Функционирование, развитие и безопасность дорожного хозяйства городского округа Щербинка»	04	09	07 0 00 00000		7737.7
Ремонт дорог общего пользования местного значения, элементов обустройства и дорожных сооружений	04	09	07 0 00 00020		2458.4
Закупка товаров, работ и услуг для обеспечения государственных (муниципальных) нужд	04	09	07 0 00 00020	200	2458.4
Иные закупки товаров, работ и услуг для обеспечения государственных (муниципальных) нужд	04	09	07 0 00 00020	240	2458.4
Изготовление технических и кадастровых паспортов дорог	04	09	07 0 00 00040		100.0
Закупка товаров, работ и услуг для обеспечения государственных (муниципальных) нужд	04	09	07 0 00 00040	200	100.0
Иные закупки товаров, работ и услуг для обеспечения государственных (муниципальных) нужд	04	09	07 0 00 00040	240	100.0
Устройство искусственных дорожных неровностей (ИДН) и установка дорожных знаков	04	09	07 0 00 00050		1000.0
Закупка товаров, работ и услуг для обеспечения государственных (муниципальных) нужд	04	09	07 0 00 00050	200	1000.0
Иные закупки товаров, работ и услуг для обеспечения государственных (муниципальных) нужд	04	09	07 0 00 00050	240	1000.0
Расходы бюджета городского округа Щербинка, в целях софинансирования которых из бюджета города Москвы предоставляются субсидии	04	09	07 0 00 S0000		4179.3
Содержание дорог общего пользования местного значения, элементов обустройства и дорожных сооружений	04	09	07 0 00 S0010		4040.3
Предоставление субсидий бюджетным, автономным учреждениям и иным некоммерческим организациям	04	09	07 0 00 S0010	600	4040.3
Субсидии бюджетным учреждениям	04	09	07 0 00 S0010	610	4040.3
Разметка объектов дорожного хозяйства	04	09	07 0 00 S0030		139.0
Закупка товаров, работ и услуг для обеспечения государственных (муниципальных) нужд	04	09	07 0 00 S0030	200	139.0
Иные закупки товаров, работ и услуг для обеспечения государственных (муниципальных) нужд	04	09	07 0 00 S0030	240	139.0
Непрограммные расходы бюджета муниципального образования	04	09	88 0 00 00000		2916.0
Мероприятия в области национальной экономики	04	09	88 0 00 00400		2916.0
Обеспечение функционирования муниципальной дорожной сети	04	09	88 0 00 00420		2916.0
Предоставление субсидий бюджетным, автономным учреждениям и иным некоммерческим организациям	04	09	88 0 00 00420	600	2916.0
Субсидии бюджетным учреждениям	04	09	88 0 00 00420	610	2916.0
Другие вопросы в области национальной экономики	04	12			400.0
Непрограммные расходы бюджета муниципального образования	04	12	88 0 00 00000		400.0
Реализация государственных функций, связанных с общегосударственным управлением	04	12	88 0 00 00100		400.0
Мероприятия в области земельных отношений	04	12	88 0 00 00150		400.0
Наименования	Рз	ПР	ЦСР	ВР	Сумма
Закупка товаров, работ и услуг для обеспечения государственных (муниципальных) нужд	04	12	88 0 00 00150	200	400.0
Иные закупки товаров, работ и услуг для обеспечения государственных (муниципальных) нужд	04	12	88 0 00 00150	240	400.0
Жилищно-коммунальное хозяйство	05				141740.6
Жилищное хозяйство	05	01			52411.0
Муниципальная программа «Поддержка жилищного хозяйства городского округа Щербинка»	05	01	08 0 00 00000		39320.0
Мероприятия в рамках Муниципальной программы «Поддержка жилищного хозяйства городского округа Щербинка»	05	01	08 0 00 00010		39320.0
Закупка товаров, работ и услуг для обеспечения государственных (муниципальных) нужд	05	01	08 0 00 00010	200	39320.0
Иные закупки товаров, работ и услуг для обеспечения государственных (муниципальных) нужд	05	01	08 0 00 00010	240	39320.0
Муниципальная программа «Установка приборов учета используемых энергоресурсов в муниципальных жилых помещениях многоквартирных домов в городском округе Щербинка»	05	01	11 0 00 00000		1000.0
Мероприятия в рамках Муниципальной программы «Установка приборов учета используемых энергоресурсов в муниципальных жилых помещениях многоквартирных домов в городском округе Щербинка»	05	01	11 0 00 00010		1000.0
Закупка товаров, работ и услуг для обеспечения государственных (муниципальных) нужд	05	01	11 0 00 00010	200	1000.0
Иные закупки товаров, работ и услуг для обеспечения государственных (муниципальных) нужд	05	01	11 0 00 00010	240	1000.0
Непрограммные расходы бюджета муниципального образования	05	01	88 0 00 00000		12091.0
Мероприятия в области жилищно- коммунального хозяйства	05	01	88 0 00 00500		100.0
Социальные мероприятия в сфере жилищно-коммунального хозяйства	05	01	88 0 00 00550		100.0
Закупка товаров, работ и услуг для обеспечения государственных (муниципальных) нужд	05	01	88 0 00 00550	200	100.0
Иные закупки товаров, работ и услуг для обеспечения государственных (муниципальных) нужд	05	01	88 0 00 00550	240	100.0
Прочие непрограммные мероприятия	05	01	88 0 00 00900		11991.0
Взносы за муниципальный жилой фонд в Фонд капремонта МКД	05	01	88 0 00 00930		11991.0
Закупка товаров, работ и услуг для обеспечения государственных (муниципальных) нужд	05	01	88 0 00 00930	200	11991.0
Иные закупки товаров, работ и услуг для обеспечения государственных (муниципальных) нужд	05	01	88 0 00 00930	240	11991.0
Наименования	Рз	ПР	ЦСР	ВР	Сумма
Благоустройство	05	03			89329.6
Муниципальная программа «Развитие и содержание благоустроенной среды городского округа Щербинка»	05	03	09 0 00 00000		87329.6
Содержание, ремонт объектов благоустройства и озеленение	05	03	09 0 00 00010		68347.0
Закупка товаров, работ и услуг для обеспечения государственных (муниципальных) нужд	05	03	09 0 00 00010	200	5000.0
Иные закупки товаров, работ и услуг для обеспечения государственных (муниципальных) нужд	05	03	09 0 00 00010	240	5000.0
Предоставление субсидий бюджетным, автономным учреждениям и иным некоммерческим организациям	05	03	09 0 00 00010	600	63347.0
Субсидии бюджетным учреждениям	05	03	09 0 00 00010	610	63347.0
Комплексное благоустройство территории жилой застройки	05	03	09 0 00 00020		10000.0
Закупка товаров, работ и услуг для государственных (муниципальных) нужд	05	03	09 0 00 00020	200	10000.0
Иные закупки товаров, работ и услуг для обеспечения государственных (муниципальных) нужд	05	03	09 0 00 00020	240	10000.0
Разработка проектно-сметной и иной документации для комплексного развития и благоустройства территории городского округа Щербинка	05	03	09 0 00 00030		500.0
Закупка товаров, работ и услуг для обеспечения государственных (муниципальных) нужд	05	03	09 0 00 00030	200	500.0
Иные закупки товаров, работ и услуг для обеспечения государственных (муниципальных) нужд	05	03	09 0 00 00030	240	500.0
Мероприятия по регулированию численности безнадзорных и бесхозяйных животных	05	03	09 0 00 00040		3717.0
Закупка товаров, работ и услуг для обеспечения государственных (муниципальных) нужд	05	03	09 0 00 00040	200	3717.0
Иные закупки товаров, работ и услуг для обеспечения государственных (муниципальных) нужд	05	03	09 0 00 00040	240	3717.0
Расходы бюджета городского округа Щербинка, в целях софинансирования которых из бюджета города Москвы предоставляются субсидии	05	03	09 0 00 S0000		4765.6
Комплексное благоустройство территории жилой застройки	05	03	09 0 00 S0020		4765.6
Закупка товаров, работ и услуг для обеспечения государственных (муниципальных) нужд	05	03	09 0 00 S0020	200	4765.6
Иные закупки товаров, работ и услуг для обеспечения государственных (муниципальных) нужд	05	03	09 0 00 S0020	240	4765.6
Непрограммные расходы бюджета муниципального образования	05	03	88 0 00 00000		2000.0
Мероприятия в области жилищно- коммунального хозяйства	05	03	88 0 00 00500		2000.0
Мероприятия в области благоустройства общегородских территорий	05	03	88 0 00 00540		2000.0
Наименования	Рз	ПР	ЦСР	ВР	Сумма
Закупка товаров, работ и услуг для обеспечения государственных (муниципальных) нужд	05	03	88 0 00 00540	200	2000.0
Иные закупки товаров, работ и услуг для обеспечения государственных (муниципальных) нужд	05	03	88 0 00 00540	240	2000.0
Образование	07				118164.0
Дошкольное образование	07	01			300.0
Непрограммные расходы бюджета муниципального образования	07	01	88 0 00 00000		300.0
Расходы бюджета городского округа Щербинка, в целях софинансирования которых из бюджета города Москвы предоставляются субсидии	07	01	88 0 00 S0000		300.0
Прочие непрограммные мероприятия	07	01	88 0 00 S0900		300.0
Расходы в области образования, связанные с строительством объектов, предназначенных для размещения муниципальных учреждений дошкольного образования	07	01	88 0 00 S0940		300.0
Капитальные вложения в объекты недвижимого имущества государственной (муниципальной) собственности	07	01	88 0 00 S0940	400	300.0
Бюджетные инвестиции	07	01	88 0 00 S0940	410	300.0
Дополнительное образование детей	07	03			105530.0
Муниципальная программа «Развитие системы дополнительного образования, физической культуры и спорта, молодежной политики городского округа Щербинка»	07	03	06 0 00 00000		57541.0
Обеспечение выполнения муниципальных заданий на оказание муниципальных услуг в сфере «Образование»	07	03	06 0 01 00000		53987.0
Оказание муниципальных услуг дополнительного образования детей (МАУ ДО ДЮЦ)	07	03	06 0 01 00010		18865.0
Предоставление субсидий бюджетным, автономным учреждениям и иным некоммерческим организациям	07	03	06 0 01 00010	600	18865.0
Субсидии автономным учреждениям	07	03	06 0 01 00010	620	18865.0
Оказание муниципальных услуг дополнительного образования детей (МБУ ДО ДЮСШ)	07	03	06 0 01 00020		17245.0
Предоставление субсидий бюджетным, автономным учреждениям и иным некоммерческим организациям	07	03	06 0 01 00020	600	17245.0
Субсидии бюджетным учреждениям	07	03	06 0 01 00020	610	17245.0
Оказание муниципальных услуг дополнительного образования детей (МБУ ДО ДЮСШ «СТЕРХ»)	07	03	06 0 01 00030		17877.0
Предоставление субсидий бюджетным, автономным учреждениям и иным некоммерческим организациям	07	03	06 0 01 00030	600	17877.0
Субсидии бюджетным учреждениям	07	03	06 0 01 00030	610	17877.0
Текущий и капитальный ремонт муниципальных учреждений дополнительного образования	07	03	06 0 03 00000		1740.0
Текущий и капитальный ремонт учреждения дополнительного образования (МАУ ДО ДЮЦ)	07	03	06 0 03 00010		877.0
Предоставление субсидий бюджетным, автономным учреждениям и иным некоммерческим организациям	07	03	06 0 03 00010	600	877.0

Субсидии автономным учреждениям	07	03	06 0 03 00010	620	877.0
Наименования	Рз	ПР	ЦСР	ВР	Сумма
Текущий и капитальный ремонт учреждения дополнительного образования (МБУ ДО ДЮСШ «СТЕРХ»)	07	03	06 0 03 00030		863.0
Предоставление субсидий бюджетным, автономным учреждениям и иным некоммерческим организациям	07	03	06 0 03 00030	600	863.0
Субсидии бюджетным учреждениям	07	03	06 0 03 00030	610	863.0
Мероприятия по обеспечению безопасности муниципальных учреждений дополнительного образования	07	03	06 0 04 00000		1814.0
Мероприятия по обеспечению безопасности в учреждении дополнительного образования (МАУ ДО ДЮЦ)	07	03	06 0 04 00010		907.0
Предоставление субсидий бюджетным, автономным учреждениям и иным некоммерческим организациям	07	03	06 0 04 00010	600	907.0
Субсидии автономным учреждениям	07	03	06 0 04 00010	620	907.0
Мероприятия по обеспечению безопасности в учреждении дополнительного образования (МБУ ДО ДЮСШ)	07	03	06 0 04 00020		907.0
Предоставление субсидий бюджетным, автономным учреждениям и иным некоммерческим организациям	07	03	06 0 04 00020	600	907.0
Субсидий бюджетным учреждениям	07	03	06 0 04 00020	610	907.0
Муниципальная программа «Развитие культуры городского округа Щербинка»	07	03	10 0 00 00000		41979.0
Обеспечение выполнения муниципальных заданий на оказание муниципальных услуг (выполнение работ) в сфере «Культура»	07	03	10 0 01 00000		38377.0
Оказание муниципальных услуг учреждением дополнительного образования в сфере культуры (МБУ ДО «ДШИ им. А.В. Корнеева»)	07	03	10 0 01 00010		38377.0
Предоставление субсидий бюджетным, автономным учреждениям и иным некоммерческим организациям	07	03	10 0 01 00010	600	38377.0
Субсидий бюджетным учреждениям	07	03	10 0 01 00010	610	38377.0
Повышение материально-технического обеспечения муниципальных учреждений культуры	07	03	10 0 04 00000		340.0
Повышение материально-технического обеспечения учреждения дополнительного образования в сфере культуры (МБУ ДО «ДШИ им. А.В. Корнеева»)	07	03	10 0 04 00010		340.0
Предоставление субсидий бюджетным, автономным учреждениям и иным некоммерческим организациям	07	03	10 0 04 00010	600	340.0
Субсидий бюджетным учреждениям	07	03	10 0 04 00010	610	340.0
Капитальный и текущий ремонт муниципальных учреждений культуры	07	03	10 0 05 00000		3262.0
Капитальный и текущий ремонт учреждения дополнительного образования в сфере культуры (МБУ ДО «ДШИ им. А.В. Корнеева»)	07	03	10 0 05 00010		3262.0
Предоставление субсидий бюджетным, автономным учреждениям и иным некоммерческим организациям	07	03	10 0 05 00010	600	3262.0
Субсидий бюджетным учреждениям	07	03	10 0 05 00010	610	3262.0
Непрограммные расходы бюджета муниципального образования	07	03	88 0 00 00000		6010.0
Прочие непрограммные мероприятия	07	03	88 0 00 00900		6010.0
Прочие расходы в области образования	07	03	88 0 00 00950		700.0
Предоставление субсидий бюджетным, автономным учреждениям и иным некоммерческим организациям	07	03	88 0 00 00950	600	700.0
Субсидий бюджетным учреждениям	07	03	88 0 00 00950	610	700.0
в т.ч. расходы, связанные с увеличением контингента обучающихся (МБУ ДО ДЮСШ)	07	03	88 0 00 00950	610	350.0
в т.ч. расходы, связанные с увеличением контингента обучающихся (МБУ ДО ДЮСШ «СТЕРХ»)	07	03	88 0 00 00950	610	350.0
Централизация фонда эффективности заработной платы муниципальных учреждений	07	03	88 0 00 00980		5310.0
Предоставление субсидий бюджетным, автономным учреждениям и иным некоммерческим организациям	07	03	88 0 00 00980	600	5310.0
Субсидий бюджетным учреждениям	07	03	88 0 00 00980	610	4310.0
в т.ч. расходы на мероприятия по повышению эффективности заработной платы основного персонала (МБУ ДО ДЮСШ)	07	03	88 0 00 00980	610	750.0
в т.ч. расходы на мероприятия по повышению эффективности заработной платы основного персонала (МБУ ДО ДЮСШ «СТЕРХ»)	07	03	88 0 00 00980	610	500.0
в т.ч. расходы на мероприятия по повышению эффективности заработной платы основного персонала (МБУ ДО «ДШИ им. А.В. Корнеева»)	07	03	88 0 00 00980	610	3060.0
Субсидии автономным учреждениям	07	03	88 0 00 00980	620	1000.0
в т.ч. расходы на мероприятия по повышению эффективности заработной платы основного персонала (МАУ ДО ДЮЦ)	07	03	88 0 00 00980	620	1000.0
Молодежная политика	07	07			1369.0
Муниципальная программа «Развитие системы дополнительного образования, физической культуры и спорта, молодежной политики городского округа Щербинка»	07	07	06 0 00 00000		1369.0
Мероприятия в области молодежной политики	07	07	06 0 05 00000		1369.0
Организация и проведение общегородских мероприятий в области молодежной политики	07	07	06 0 05 00990		1369.0
Закупка товаров, работ и услуг для обеспечения государственных (муниципальных) нужд	07	07	06 0 05 00990	200	1369.0
Иные закупки товаров, работ и услуг для обеспечения государственных (муниципальных) нужд	07	07	06 0 05 00990	240	1369.0
Другие вопросы в области образования	07	09			10965.0
Обеспечение бухгалтерского учета и отчетности муниципальных учреждений муниципального образования	07	09	82 0 00 00000		10965.0
Межотраслевая централизованная бухгалтерия	07	09	82 0 00 01000		10965.0
Расходы на выплаты персоналу в целях обеспечения выполнения функций государственными (муниципальными) органами, казенными учреждениями, органами управления государственными внебюджетными фондами	07	09	82 0 00 01000	100	10173.0
Расходы на выплаты персоналу казенных учреждений	07	09	82 0 00 01000	110	10173.0
Закупка товаров, работ и услуг для государственных (муниципальных) нужд	07	09	82 0 00 01000	200	787.0
Иные закупки товаров, работ и услуг для обеспечения государственных (муниципальных) нужд	07	09	82 0 00 01000	240	787.0
Наименования	Рз	ПР	ЦСР	ВР	Сумма
Иные бюджетные ассигнования	07	09	82 0 00 01000	800	5.0
Уплата налогов, сборов и иных платежей	07	09	82 0 00 01000	850	5.0
Культура, кинематография	08				58486.0
Культура	08	01			58486.0
Муниципальная программа «Развитие культуры городского округа Щербинка»	08	01	10 0 00 00000		58486.0
Обеспечение выполнения муниципальных заданий на оказание муниципальных услуг (выполнение работ) в сфере «Культура»	08	01	10 0 01 00000		35871.0
Оказание муниципальных услуг (выполнение работ) в сфере культуры (МУК «ДК городского округа Щербинка»)	08	01	10 0 01 00020		35871.0
Предоставление субсидий бюджетным, автономным учреждениям и иным некоммерческим организациям	08	01	10 0 01 00020	600	35871.0
Субсидии бюджетным учреждениям	08	01	10 0 01 00020	610	35871.0
Модернизация библиотечного обслуживания населения городского округа Щербинка	08	01	10 0 02 00000		10586.0
Развитие, совершенствование и организация библиотечного обслуживания (МУ «ЦБС городского округа Щербинка»)	08	01	10 0 02 00030		10136.0
Расходы на выплаты персоналу в целях обеспечения выполнения функций государственными (муниципальными) органами, казенными учреждениями, органами управления государственными внебюджетными фондами	08	01	10 0 02 00030	100	7477.0
Расходы на выплаты персоналу казенных учреждений	08	01	10 0 02 00030	110	7477.0
Закупка товаров, работ и услуг для обеспечения государственных (муниципальных) нужд	08	01	10 0 02 00030	200	2180.0
Иные закупки товаров, работ и услуг для обеспечения государственных (муниципальных) нужд	08	01	10 0 02 00030	240	2180.0
Иные бюджетные ассигнования	08	01	10 0 02 00030	800	479.0
Уплата налогов, сборов и иных платежей	08	01	10 0 02 00030	850	479.0
Комплектование книжных фондов библиотек (МУ «ЦБС городского округа Щербинка»)	08	01	10 0 02 00080		450.0
Закупка товаров, работ и услуг для обеспечения государственных (муниципальных) нужд	08	01	10 0 02 00080	200	450.0
Иные закупки товаров, работ и услуг для обеспечения государственных (муниципальных) нужд	08	01	10 0 02 00080	240	450.0
Организация и проведение культурно-массовых мероприятий для жителей городского округа Щербинка	08	01	10 0 03 00000		3005.0
Мероприятия в соответствии с календарным планом культурно-массовых мероприятий	08	01	10 0 03 00990		3005.0
Закупка товаров, работ и услуг для обеспечения государственных (муниципальных) нужд	08	01	10 0 03 00990	200	3005.0
Иные закупки товаров, работ и услуг для обеспечения государственных (муниципальных) нужд	08	01	10 0 03 00990	240	3005.0
Повышение материально-технического обеспечения муниципальных учреждений культуры	08	01	10 0 04 00000		2363.0
Повышение материально-технического обеспечения учреждения культуры (МУК «ДК городского округа Щербинка»)	08	01	10 0 04 00020		1500.0
Предоставление субсидий бюджетным, автономным учреждениям и иным некоммерческим организациям	08	01	10 0 04 00020	600	1500.0
Субсидий бюджетным учреждениям	08	01	10 0 04 00020	610	1500.0
Повышение материально-технического обеспечения учреждения культуры (МУ «ЦБС городского округа Щербинка»)	08	01	10 0 04 00030		863.0
Закупка товаров, работ и услуг для обеспечения государственных (муниципальных) нужд	08	01	10 0 04 00030	200	863.0
Иные закупки товаров, работ и услуг для обеспечения государственных (муниципальных) нужд	08	01	10 0 04 00030	240	863.0
Капитальный и текущий ремонт муниципальных учреждений культуры	08	01	10 0 05 00000		6661.0
Капитальный и текущий ремонт учреждения культуры (МУК «ДК городского округа Щербинка»)	08	01	10 0 05 00020		4840.0
Предоставление субсидий бюджетным, автономным учреждениям и иным некоммерческим организациям	08	01	10 0 05 00020	600	4840.0
Субсидии бюджетным учреждениям	08	01	10 0 05 00020	610	4840.0
Капитальный и текущий ремонт учреждения культуры (МУ «ЦБС городского округа Щербинка»)	08	01	10 0 05 00030		1821.0
Закупка товаров, работ и услуг для обеспечения государственных (муниципальных) нужд	08	01	10 0 05 00030	200	1821.0
Иные закупки товаров, работ и услуг для обеспечения государственных (муниципальных) нужд	08	01	10 0 05 00030	240	1821.0
Социальная политика	10				5988.0
Пенсионное обеспечение	10	01			3988.0
Непрограммные расходы бюджета муниципального образования	10	01	88 0 00 00000		3988.0
Прочие непрограммные мероприятия	10	01	88 0 00 00900		3988.0
Доплаты к пенсиям муниципальных служащих	10	01	88 0 00 00910		3988.0
Социальное обеспечение и иные выплаты населению	10	01	88 0 00 00910	300	3988.0
Социальные выплаты гражданам, кроме публичных нормативных социальных выплат	10	01	88 0 00 00910	320	3988.0
Социальное обеспечение населения	10	03			2000.0
Непрограммные расходы бюджета муниципального образования	10	03	88 0 00 00000		2000.0
Прочие непрограммные мероприятия	10	03	88 0 00 00900		2000.0
Меры социальной поддержки остронуждающихся и оказавшихся в трудной жизненной ситуации категорий граждан*	10	03	88 0 00 00920		2000.0
Социальное обеспечение и иные выплаты населению	10	03	88 0 00 00920	300	2000.0
Публичные нормативные социальные выплаты гражданам	10	03	88 0 00 00920	310	2000.0
Физическая культура и спорт	11				1369.0
Физическая культура	11	01			1369.0
Муниципальная программа «Развитие системы дополнительного образования, физической культуры и спорта, молодежной политики городского округа Щербинка»	11	01	06 0 00 00000		1369.0
Физкультурные и массовые спортивные мероприятия	11	01	06 0 06 00000		1369.0
Организация и проведение общегородских физкультурных и массовых спортивных мероприятий	11	01	06 0 06 00990		1369.0
Закупка товаров, работ и услуг для обеспечения государственных (муниципальных) нужд	11	01	06 0 06 00990	200	1369.0
Иные закупки товаров, работ и услуг для обеспечения государственных (муниципальных) нужд	11	01	06 0 06 00990	240	1369.0
Средства массовой информации	12				13096.0
Телевидение и радиовещание	12	01			10335.0
Обеспечение выполнения муниципального задания на оказание муниципальных услуг (выполнение работ) в сфере «Средства массовой информации»	12	01	83 0 00 00000		10335.0
Оказание муниципальных услуг (выполнение работ) в сфере средств массовой информации	12	01	83 0 00 01000		10335.0
Производство и распространение телепрограмм	12	01	83 0 00 01010		3256.0
Предоставление субсидий бюджетным, автономным учреждениям и иным некоммерческим организациям	12	01	83 0 00 01010	600	3256.0
Субсидии автономным учреждениям	12	01	83 0 00 01010	620	3256.0
Производство и выпуск сетевого издания	12	01	83 0 00 01020		7079.0
Предоставление субсидий бюджетным, автономным учреждениям и иным некоммерческим организациям	12	01	83 0 00 01020	600	7079.0
Субсидии автономным учреждениям	12	01	83 0 00 01020	620	7079.0
Периодическая печать и издательства	12	02			2761.0
Непрограммные расходы бюджета муниципального образования	12	02	88 0 00 00000		2761.0
Прочие непрограммные мероприятия	12	02	88 0 00 00900		2761.0
Расходы, связанные с доведением до сведения жителей городского округа Щербинка официальной информации о социально-экономическом и культурном развитии муниципального образования, о развитии его общественной инфраструктуры и иной официальной информации (печать и распространение газет)	12	02	88 0 00 00990		2761.0
Предоставление субсидий бюджетным, автономным учреждениям и иным некоммерческим организациям	12	02	88 0 00 00990	600	2761.0
Субсидии автономным учреждениям	12	02	88 0 00 00990	620	2761.0
ВСЕГО					517405.3
Примечание:					
* Публичные нормативные обязательства.					

Приложение 5 к решению Совета депутатов городского округа Щербинка
от №
«О бюджете городского округа Щербинка на 2018 год»

Ведомственная структура расходов бюджета городского округа Щербинка на 2018 год

(тыс. рублей)

Наименования	Код	Рз	ПР	ЦСР	ВР	Сумма
Администрация городского округа Щербинка	901					498444.3
Общегосударственные вопросы	901	01				148138.0
Функционирование Правительства Российской Федерации, высших исполнительных органов государственной власти субъектов Российской Федерации, местных администраций	901	01	04			129723.0
Руководство и управление в сфере установленных функций органов местного самоуправления	901	01	04	81 0 00 00000		129723.0
Глава Администрации муниципального образования	901	01	04	81 0 00 02000		2514.0
Расходы на выплаты персоналу в целях обеспечения выполнения функций государственными (муниципальными) органами, казенными учреждениями, органами управления государственными внебюджетными фондами	901	01	04	81 0 00 02000	100	2514.0
Расходы на выплаты персоналу государственных (муниципальных) органов	901	01	04	81 0 00 02000	120	2514.0
Центральный аппарат	901	01	04	81 0 00 04000		127209.0
Расходы на выплаты персоналу в целях обеспечения выполнения функций государственными (муниципальными) органами, казенными учреждениями, органами управления государственными внебюджетными фондами	901	01	04	81 0 00 04000	100	110030.0
Расходы на выплаты персоналу государственных (муниципальных) органов	901	01	04	81 0 00 04000	120	110030.0
Закупка товаров, работ и услуг для обеспечения государственных (муниципальных) нужд	901	01	04	81 0 00 04000	200	16779.0
Иные закупки товаров, работ и услуг для обеспечения государственных (муниципальных) нужд	901	01	04	81 0 00 04000	240	16779.0
Иные бюджетные ассигнования	901	01	04	81 0 00 04000	800	400.0
Исполнение судебных актов	901	01	04	81 0 00 04000	830	150.0
Уплата налогов, сборов и иных платежей	901	01	04	81 0 00 04000	850	250.0
Обеспечение проведения выборов и референдумов	901	01	07			2328.0
Подготовка и проведение выборов и референдумов	901	01	07	81 0 00 07000		2328.0
Закупка товаров, работ и услуг для обеспечения государственных (муниципальных) нужд	901	01	07	81 0 00 07000	200	2328.0
Иные закупки товаров, работ и услуг для обеспечения государственных (муниципальных) нужд	901	01	07	81 0 00 07000	240	2328.0
Резервные фонды	901	01	11			2000.0
Непрограммные расходы бюджета муниципального образования	901	01	11	88 0 00 00000		2000.0
Реализация государственных функций, связанных с общегосударственным управлением	901	01	11	88 0 00 00100		2000.0
Резервный фонд Администрации муниципального образования	901	01	11	88 0 00 00110		2000.0
Иные бюджетные ассигнования	901	01	11	88 0 00 00110	800	2000.0
Резервные средства	901	01	11	88 0 00 00110	870	2000.0
Другие общегосударственные вопросы	901	01	13			14087.0
Муниципальная программа «Развитие института общественных советников городского округа Щербинка»	901	01	13	12 0 00 00000		550.0
Мероприятия в рамках Муниципальной программы «Развитие института общественных советников городского округа Щербинка»	901	01	13	12 0 00 00010		550.0
Закупка товаров, работ и услуг для обеспечения государственных (муниципальных) нужд	901	01	13	12 0 00 00010	200	550.0

Иные закупки товаров, работ и услуг для обеспечения государственных (муниципальных) нужд	901	01	13	12 0 00 00010	240	550.0
Административно-хозяйственное обслуживание муниципальных учреждений	901	01	13	84 0 00 00000		5681.0
Субсидии на административно-хозяйственное обслуживание муниципальных учреждений	901	01	13	84 0 00 01000		5681.0
Предоставление субсидий бюджетным, автономным учреждениям и иным некоммерческим организациям	901	01	13	84 0 00 01000	600	5681.0
Субсидии бюджетным учреждениям	901	01	13	84 0 00 01000	610	5681.0
Транспортное обслуживание муниципальных учреждений	901	01	13	85 0 00 00000		5936.0
Субсидии на транспортное обслуживание муниципальных учреждений	901	01	13	85 0 00 01000		5936.0
Предоставление субсидий бюджетным, автономным учреждениям и иным некоммерческим организациям	901	01	13	85 0 00 01000	600	5936.0
Субсидии бюджетным учреждениям	901	01	13	85 0 00 01000	610	5936.0
Непрограммные расходы бюджета муниципального образования	901	01	13	88 0 00 00000		1920.0
Реализация государственных функций, связанных с общегосударственным управлением	901	01	13	88 0 00 00100		1920.0
Прочие мероприятия	901	01	13	88 0 00 00120		1220.0
Закупка товаров, работ и услуг для обеспечения государственных (муниципальных) нужд	901	01	13	88 0 00 00120	200	1220.0
Иные закупки товаров, работ и услуг для обеспечения государственных (муниципальных) нужд	901	01	13	88 0 00 00120	240	1220.0
Мероприятия по управлению муниципальным имуществом	901	01	13	88 0 00 00140		700.0
Закупка товаров, работ и услуг для обеспечения государственных (муниципальных) нужд	901	01	13	88 0 00 00140	200	700.0
Иные закупки товаров, работ и услуг для обеспечения государственных (муниципальных) нужд	901	01	13	88 0 00 00140	240	700.0
Национальная оборона	901	02				59.0
Мобилизационная подготовка экономики	901	02	04			59.0
Непрограммные расходы бюджета муниципального образования	901	02	04	88 0 00 00000		59.0
Реализация государственных функций, связанных с мобилизационной подготовкой экономики	901	02	04	88 0 00 00200		59.0
Мероприятия по обеспечению мобилизационной готовности экономики	901	02	04	88 0 00 00210		59.0
Закупка товаров, работ и услуг для обеспечения государственных (муниципальных) нужд	901	02	04	88 0 00 00210	200	59.0
Иные закупки товаров, работ и услуг для обеспечения государственных (муниципальных) нужд	901	02	04	88 0 00 00210	240	59.0
Национальная безопасность и правоохранительная деятельность	901	03				350.0
Защита населения и территории от чрезвычайных ситуаций природного и техногенного характера, гражданская оборона	901	03	09			350.0
Непрограммные расходы бюджета муниципального образования	901	03	09	88 0 00 00000		350.0
Реализация государственных функций, связанных с обеспечением национальной безопасности и правоохранительной деятельности, защита населения и территории от чрезвычайных ситуаций природного и техногенного характера	901	03	09	88 0 00 00300		350.0
Мероприятия по гражданской обороне	901	03	09	88 0 00 00310		350.0
Закупка товаров, работ и услуг для обеспечения государственных (муниципальных) нужд	901	03	09	88 0 00 00310	200	350.0
Иные закупки товаров, работ и услуг для обеспечения государственных (муниципальных) нужд	901	03	09	88 0 00 00310	240	350.0
Национальная экономика	901	04				11053.7
Дорожное хозяйство (дорожные фонды)	901	04	09			10653.7
Муниципальная программа «Функционирование, развитие и безопасность дорожного хозяйства городского округа Щербинка»	901	04	09	07 0 00 00000		7737.7
Ремонт дорог общего пользования местного значения, элементов обустройства и дорожных сооружений	901	04	09	07 0 00 00020		2458.4
Закупка товаров, работ и услуг для обеспечения государственных (муниципальных) нужд	901	04	09	07 0 00 00020	200	2458.4
Иные закупки товаров, работ и услуг для обеспечения государственных (муниципальных) нужд	901	04	09	07 0 00 00020	240	2458.4
Изготовление технических и кадастровых паспортов дорог	901	04	09	07 0 00 00040		100.0
Закупка товаров, работ и услуг для обеспечения государственных (муниципальных) нужд	901	04	09	07 0 00 00040	200	100.0
Иные закупки товаров, работ и услуг для обеспечения государственных (муниципальных) нужд	901	04	09	07 0 00 00040	240	100.0
Устройство искусственных дорожных неровностей (ИДН) и установка дорожных знаков	901	04	09	07 0 00 00050		1000.0
Закупка товаров, работ и услуг для обеспечения государственных (муниципальных) нужд	901	04	09	07 0 00 00050	200	1000.0
Иные закупки товаров, работ и услуг для обеспечения государственных (муниципальных) нужд	901	04	09	07 0 00 00050	240	1000.0
Расходы бюджета городского округа Щербинка, в целях софинансирования которых из бюджета города Москвы предоставляются субсидии	901	04	09	07 0 00 S0000		4179.3
Содержание дорог общего пользования местного значения, элементов обустройства и дорожных сооружений	901	04	09	07 0 00 S0010		4040.3
Предоставление субсидий бюджетным, автономным учреждениям и иным некоммерческим организациям	901	04	09	07 0 00 S0010	600	4040.3
Субсидии бюджетным учреждениям	901	04	09	07 0 00 S0010	610	4040.3
Разметка объектов дорожного хозяйства	901	04	09	07 0 00 S0030		139.0
Закупка товаров, работ и услуг для обеспечения государственных (муниципальных) нужд	901	04	09	07 0 00 S0030	200	139.0
Иные закупки товаров, работ и услуг для обеспечения государственных (муниципальных) нужд	901	04	09	07 0 00 S0030	240	139.0
Непрограммные расходы бюджета муниципального образования	901	04	09	88 0 00 00000		2916.0
Мероприятия в области национальной экономики	901	04	09	88 0 00 00400		2916.0
Обеспечение функционирования муниципальной дорожной сети	901	04	09	88 0 00 00420		2916.0
Закупка товаров, работ и услуг для обеспечения государственных (муниципальных) нужд	901	04	09	88 0 00 00420	200	2916.0
Иные закупки товаров, работ и услуг для обеспечения государственных (муниципальных) нужд	901	04	09	88 0 00 00420	240	2916.0
Предоставление субсидий бюджетным, автономным учреждениям и иным некоммерческим организациям	901	04	09	88 0 00 00420	600	2916.0
Субсидии бюджетным учреждениям	901	04	09	88 0 00 00420	610	2916.0
Другие вопросы в области национальной экономики	901	04	12			400.0
Непрограммные расходы бюджета муниципального образования	901	04	12	88 0 00 00000		400.0
Реализация государственных функций, связанных с общегосударственным управлением	901	04	12	88 0 00 00100		400.0
Мероприятия в области земельных отношений	901	04	12	88 0 00 00150		400.0
Закупка товаров, работ и услуг для обеспечения государственных (муниципальных) нужд	901	04	12	88 0 00 00150	200	400.0
Иные закупки товаров, работ и услуг для обеспечения государственных (муниципальных) нужд	901	04	12	88 0 00 00150	240	400.0
Жилищно-коммунальное хозяйство	901	05				141740.6
Жилищное хозяйство	901	05	01			52411.0
Муниципальная программа «Поддержка жилищного хозяйства городского округа Щербинка»	901	05	01	08 0 00 00000		39320.0
Мероприятия в рамках Муниципальной программы «Поддержка жилищного хозяйства городского округа Щербинка»	901	05	01	08 0 00 00010		39320.0
Закупка товаров, работ и услуг для обеспечения государственных (муниципальных) нужд	901	05	01	08 0 00 00010	200	39320.0
Иные закупки товаров, работ и услуг для обеспечения государственных (муниципальных) нужд	901	05	01	08 0 00 00010	240	39320.0
Муниципальная программа «Установка приборов учета используемых энергоресурсов в муниципальных жилых помещениях многоквартирных домов в городском округе Щербинка»	901	05	01	11 0 00 00000		1000.0
Мероприятия в рамках Муниципальной программы «Установка приборов учета используемых энергоресурсов в муниципальных жилых помещениях многоквартирных домов в городском округе Щербинка»	901	05	01	11 0 00 00010		1000.0
Закупка товаров, работ и услуг для обеспечения государственных (муниципальных) нужд	901	05	01	11 0 00 00010	200	1000.0
Иные закупки товаров, работ и услуг для обеспечения государственных (муниципальных) нужд	901	05	01	11 0 00 00010	240	1000.0
Непрограммные расходы бюджета муниципального образования	901	05	01	88 0 00 00000		12091.0
Мероприятия в области жилищно- коммунального хозяйства	901	05	01	88 0 00 00500		100.0
Социальные мероприятия в сфере жилищно-коммунального хозяйства	901	05	01	88 0 00 00550		100.0
Закупка товаров, работ и услуг для обеспечения государственных (муниципальных) нужд	901	05	01	88 0 00 00550	200	100.0
Иные закупки товаров, работ и услуг для обеспечения государственных (муниципальных) нужд	901	05	01	88 0 00 00550	240	100.0
Прочие непрограммные мероприятия	901	05	01	88 0 00 00900		11991.0
Взносы за муниципальный жилой фонд в Фонд капремонта МКД	901	05	01	88 0 00 00930		11991.0
Закупка товаров, работ и услуг для обеспечения государственных (муниципальных) нужд	901	05	01	88 0 00 00930	200	11991.0
Иные закупки товаров, работ и услуг для обеспечения государственных (муниципальных) нужд	901	05	01	88 0 00 00930	240	11991.0
Наименования	Код	Рз	ПР	ЦСР	ВР	Сумма
Благоустройство	901	05	03			89329.6
Муниципальная программа «Развитие и содержание благоустроенной среды городского округа Щербинка»	901	05	03	09 0 00 00000		87329.6
Содержание, ремонт объектов благоустройства и озеленение	901	05	03	09 0 00 00010		68347.0
Закупка товаров, работ и услуг для обеспечения государственных (муниципальных) нужд	901	05	03	09 0 00 00010	200	5000.0
Иные закупки товаров, работ и услуг для обеспечения государственных (муниципальных) нужд	901	05	03	09 0 00 00010	240	5000.0
Предоставление субсидий бюджетным, автономным учреждениям и иным некоммерческим организациям	901	05	03	09 0 00 00010	600	63347.0
Субсидии бюджетным учреждениям	901	05	03	09 0 00 00010	610	63347.0
Комплексное благоустройство территории жилой застройки	901	05	03	09 0 00 00020		10000.0
Закупка товаров, работ и услуг для государственных (муниципальных) нужд	901	05	03	09 0 00 00020	200	10000.0
Иные закупки товаров, работ и услуг для обеспечения государственных (муниципальных) нужд	901	05	03	09 0 00 00020	240	10000.0
Разработка проектно-сметной и иной документации для комплексного развития и благоустройства территории городского округа Щербинка	901	05	03	09 0 00 00030		500.0
Закупка товаров, работ и услуг для обеспечения государственных (муниципальных) нужд	901	05	03	09 0 00 00030	200	500.0
Иные закупки товаров, работ и услуг для обеспечения государственных (муниципальных) нужд	901	05	03	09 0 00 00030	240	500.0
Мероприятия по регулированию численности безнадзорных и бесхозяйных животных	901	05	03	09 0 00 00040		3717.0
Закупка товаров, работ и услуг для обеспечения государственных (муниципальных) нужд	901	05	03	09 0 00 00040	200	3717.0
Иные закупки товаров, работ и услуг для обеспечения государственных (муниципальных) нужд	901	05	03	09 0 00 00040	240	3717.0
Расходы бюджета городского округа Щербинка, в целях софинансирования которых из бюджета города Москвы предоставляются субсидии	901	05	03	09 0 00 S0000		4765.6
Комплексное благоустройство территории жилой застройки	901	05	03	09 0 00 S0020		4765.6
Закупка товаров, работ и услуг для обеспечения государственных (муниципальных) нужд	901	05	03	09 0 00 S0020	200	4765.6
Иные закупки товаров, работ и услуг для обеспечения государственных (муниципальных) нужд	901	05	03	09 0 00 S0020	240	4765.6
Непрограммные расходы бюджета муниципального образования	901	05	03	88 0 00 00000		2000.0
Мероприятия в области жилищно- коммунального хозяйства	901	05	03	88 0 00 00500		2000.0
Мероприятия в области благоустройства общегородских территорий	901	05	03	88 0 00 00540		2000.0
Закупка товаров, работ и услуг для обеспечения государственных (муниципальных) нужд	901	05	03	88 0 00 00540	200	2000.0
Иные закупки товаров, работ и услуг для обеспечения государственных (муниципальных) нужд	901	05	03	88 0 00 00540	240	2000.0
Образование	901	07				118164.0
Дошкольное образование	901	07	01			300.0
Непрограммные расходы бюджета муниципального образования	901	07	01	88 0 00 00000		300.0
Расходы бюджета городского округа Щербинка, в целях софинансирования которых из бюджета города Москвы предоставляются субсидии	901	07	01	88 0 00 S0000		300.0
Прочие непрограммные мероприятия	901	07	01	88 0 00 S0900		300.0
Расходы в области образования, связанные с строительством объектов, предназначенных для размещения муниципальных учреждений дошкольного образования	901	07	01	88 0 00 S0940		300.0
Капитальные вложения в объекты недвижимого имущества государственной (муниципальной) собственности	901	07	01	88 0 00 S0940	400	300.0
Бюджетные инвестиции	901	07	01	88 0 00 S0940	410	300.0
Дополнительное образование детей	901	07	03			105530.0
Муниципальная программа «Развитие системы дополнительного образования, физической культуры и спорта, молодежной политики городского округа Щербинка»	901	07	03	06 0 00 00000		57541.0
Обеспечение выполнения муниципальных заданий на оказание муниципальных услуг в сфере «Образование»	901	07	03	06 0 01 00000		53987.0
Оказание муниципальных услуг дополнительного образования детей (МАУ ДО ДЮЦ)	901	07	03	06 0 01 00010		18865.0
Предоставление субсидий бюджетным, автономным учреждениям и иным некоммерческим организациям	901	07	03	06 0 01 00010	600	18865.0
Субсидии автономным учреждениям	901	07	03	06 0 01 00010	620	18865.0
Оказание муниципальных услуг дополнительного образования детей (МБУ ДО ДЮСШ)	901	07	03	06 0 01 00020		17245.0
Предоставление субсидий бюджетным, автономным учреждениям и иным некоммерческим организациям	901	07	03	06 0 01 00020	600	17245.0
Субсидии бюджетным учреждениям	901	07	03	06 0 01 00020	610	17245.0
Оказание муниципальных услуг дополнительного образования детей (МБУ ДО ДЮСШ «СТЕРХ»)	901	07	03	06 0 01 00030		17877.0
Предоставление субсидий бюджетным, автономным учреждениям и иным некоммерческим организациям	901	07	03	06 0 01 00030	600	17877.0
Субсидии бюджетным учреждениям	901	07	03	06 0 01 00030	610	17877.0
Текущий и капитальный ремонт муниципальных учреждений дополнительного образования	901	07	03	06 0 03 00000		1740.0
Текущий и капитальный ремонт учреждения дополнительного образования (МАУ ДО ДЮЦ)	901	07	03	06 0 03 00010		877.0
Предоставление субсидий бюджетным, автономным учреждениям и иным некоммерческим организациям	901	07	03	06 0 03 00010	600	877.0
Субсидии автономным учреждениям	901	07	03	06 0 03 00010	620	877.0
Текущий и капитальный ремонт учреждения дополнительного образования (МБУ ДО ДЮСШ «СТЕРХ»)	901	07	03	06 0 03 00030		863.0
Предоставление субсидий бюджетным, автономным учреждениям и иным некоммерческим организациям	901	07	03	06 0 03 00030	600	863.0
Субсидии бюджетным учреждениям	901	07	03	06 0 03 00030	610	863.0
Мероприятия по обеспечению безопасности муниципальных учреждений дополнительного образования	901	07	03	06 0 04 00000		1814.0
Мероприятия по обеспечению безопасности в учреждении дополнительного образования (МАУ ДО ДЮЦ)	901	07	03	06 0 04 00010		907.0
Предоставление субсидий бюджетным, автономным учреждениям и иным некоммерческим организациям	901	07	03	06 0 04 00010	600	907.0
Субсидии автономным учреждениям	901	07	03	06 0 04 00010	620	907.0
Мероприятия по обеспечению безопасности в учреждении дополнительного образования (МБУ ДО ДЮСШ)	901	07	03	06 0 04 00020		907.0
Предоставление субсидий бюджетным, автономным учреждениям и иным некоммерческим организациям	901	07	03	06 0 04 00020	600	907.0
Субсидий бюджетным учреждениям	901	07	03	06 0 04 00020	610	907.0
Муниципальная программа «Развитие культуры городского округа Щербинка»	901	07	03	10 0 00 00000		41979.0
Обеспечение выполнения муниципальных заданий на оказание муниципальных услуг (выполнение работ) в сфере «Культура»	901	07	03	10 0 01 00000		38377.0
Оказание муниципальных услуг дополнительного образования детей в сфере культуры (МБУ ДО «ДШИ им. А.В. Корнеева»)	901	07	03	10 0 01 00010		38377.0
Предоставление субсидий бюджетным, автономным учреждениям и иным некоммерческим организациям	901	07	03	10 0 01 00010	600	38377.0
Субсидий бюджетным учреждениям	901	07	03	10 0 01 00010	610	38377.0
Повышение материально-технического обеспечения муниципальных учреждений культуры	901	07	03	10 0 04 00000		340.0
Повышение материально-технического обеспечения учреждения дополнительного образования в сфере культуры (МБУ ДО «ДШИ им. А.В. Корнеева»)	901	07	03	10 0 04 00010		340.0
Предоставление субсидий бюджетным, автономным учреждениям и иным некоммерческим организациям	901	07	03	10 0 04 00010	600	340.0
Субсидий бюджетным учреждениям	901	07	03	10 0 04 00010	610	340.0
Капитальный и текущий ремонт муниципальных учреждений культуры	901	07	03	10 0 05 00000		3262.0
Капитальный и текущий ремонт учреждения дополнительного образования в сфере культуры (МБУ ДО «ДШИ им. А.В. Корнеева»)	901	07	03	10 0 05 00010		3262.0
Предоставление субсидий бюджетным, автономным учреждениям и иным некоммерческим организациям	901	07	03	10 0 05 00010	600	3262.0
Субсидий бюджетным учреждениям	901	07	03	10 0 05 00010	610	3262.0
Непрограммные расходы бюджета муниципального образования	901	07	03	88 0 00 00000		6010.0
Прочие непрограммные мероприятия	901	07	03	88 0 00 00900		6010.0
Прочие расходы в области образования	901	07	03	88 0 00 00950		700.0
Предоставление субсидий бюджетным, автономным учреждениям и иным некоммерческим организациям	901	07	03	88 0 00 00950	600	700.0
Субсидий бюджетным учреждениям	901	07	03	88 0 00 00950	610	700.0

в т.ч. расходы, связанные с увеличением контингента обучающихся (МБУ ДО ДЮСШ)	901	07	03	88 0 00 00950	610	350.0
в т.ч. расходы, связанные с увеличением контингента обучающихся (МБУ ДО ДЮСШ «СТЕРХ»)	901	07	03	88 0 00 00950	610	350.0
Централизация фонда эффективности заработной платы муниципальных учреждений	901	07	03	88 0 00 00980		5310.0
Предоставление субсидий бюджетным, автономным учреждениям и иным некоммерческим организациям	901	07	03	88 0 00 00980	600	5310.0
Субсидий бюджетным учреждениям	901	07	03	88 0 00 00980	610	4310.0
в т.ч. расходы на мероприятия по повышению эффективности заработной платы основного персонала (МБУ ДО ДЮСШ)	901	07	03	88 0 00 00980	610	750.0
в т.ч. расходы на мероприятия по повышению эффективности заработной платы основного персонала (МБУ ДО ДЮСШ «СТЕРХ»)	901	07	03	88 0 00 00980	610	500.0
в т.ч. расходы на мероприятия по повышению эффективности заработной платы основного персонала (МБУ ДО «ДШИ им. А.В. Корнеева»)	901	07	03	88 0 00 00980	610	3060.0
Субсидии автономным учреждениям	901	07	03	88 0 00 00980	620	1000.0
в т.ч. расходы на мероприятия по повышению эффективности заработной платы основного персонала (МАУ ДО ДЮЦ)	901	07	03	88 0 00 00980	620	1000.0
Молодежная политика	901	07	07			1369.0
Муниципальная программа «Развитие системы дополнительного образования, физической культуры и спорта, молодежной политики городского округа Щербинка»	901	07	07	06 0 00 00000		1369.0
Мероприятия в области молодежной политики	901	07	07	06 0 05 00000		1369.0
Организация и проведение общегородских мероприятий в области молодежной политики	901	07	07	06 0 05 00990		1369.0
Закупка товаров, работ и услуг для обеспечения государственных (муниципальных) нужд	901	07	07	06 0 05 00990	200	1369.0
Иные закупки товаров, работ и услуг для обеспечения государственных (муниципальных) нужд	901	07	07	06 0 05 00990	240	1369.0
Другие вопросы в области образования	901	07	09			10965.0
Обеспечение бухгалтерского учета и отчетности муниципальных учреждений муниципального образования	901	07	09	82 0 00 00000		10965.0
Межотраслевая централизованная бухгалтерия	901	07	09	82 0 00 01000		10965.0
Расходы на выплаты персоналу в целях обеспечения выполнения функций государственными (муниципальными) органами, казенными учреждениями, органами управления государственными внебюджетными фондами	901	07	09	82 0 00 01000	100	10173.0
Расходы на выплаты персоналу казенных учреждений	901	07	09	82 0 00 01000	110	10173.0
Закупка товаров, работ и услуг для обеспечения государственных (муниципальных) нужд	901	07	09	82 0 00 01000	200	787.0
Иные закупки товаров, работ и услуг для обеспечения государственных (муниципальных) нужд	901	07	09	82 0 00 01000	240	787.0
Иные бюджетные ассигнования	901	07	09	82 0 00 01000	800	5.0
Уплата налогов, сборов и иных платежей	901	07	09	82 0 00 01000	850	5.0
Культура, кинематография	901	08				58486.0
Культура	901	08	01			58486.0
Муниципальная программа «Развитие культуры городского округа Щербинка»	901	08	01	10 0 00 00000		58486.0
Обеспечение выполнения муниципальных заданий на оказание муниципальных услуг (выполнение работ) в сфере «Культура»	901	08	01	10 0 01 00000		35871.0
Оказание муниципальных услуг (выполнение работ) в сфере культуры (МУК «ДК городского округа Щербинка»)	901	08	01	10 0 01 00020		35871.0
Предоставление субсидий бюджетным, автономным учреждениям и иным некоммерческим организациям	901	08	01	10 0 01 00020	600	35871.0
Субсидии бюджетным учреждениям	901	08	01	10 0 01 00020	610	35871.0
Модернизация библиотечного обслуживания населения городского округа Щербинка	901	08	01	10 0 02 00000		10586.0
Развитие, совершенствование и организация библиотечного обслуживания (МУ «ЦБС городского округа Щербинка»)	901	08	01	10 0 02 00030		10136.0
Расходы на выплаты персоналу в целях обеспечения выполнения функций государственными (муниципальными) органами, казенными учреждениями, органами управления государственными внебюджетными фондами	901	08	01	10 0 02 00030	100	7477.0
Расходы на выплаты персоналу казенных учреждений	901	08	01	10 0 02 00030	110	7477.0
Закупка товаров, работ и услуг для обеспечения государственных (муниципальных) нужд	901	08	01	10 0 02 00030	200	2180.0
Иные закупки товаров, работ и услуг для обеспечения государственных (муниципальных) нужд	901	08	01	10 0 02 00030	240	2180.0
Иные бюджетные ассигнования	901	08	01	10 0 02 00030	800	479.0
Уплата налогов, сборов и иных платежей	901	08	01	10 0 02 00030	850	479.0
Комплектование книжных фондов библиотек (МУ «ЦБС городского округа Щербинка»)	901	08	01	10 0 02 00080		450.0
Закупка товаров, работ и услуг для обеспечения государственных (муниципальных) нужд	901	08	01	10 0 02 00080	200	450.0
Иные закупки товаров, работ и услуг для обеспечения государственных (муниципальных) нужд	901	08	01	10 0 02 00080	240	450.0
Организация и проведение культурно-массовых мероприятий для жителей городского округа Щербинка	901	08	01	10 0 03 00000		3005.0
Мероприятия в соответствии с календарным планом культурно-массовых мероприятий	901	08	01	10 0 03 00990		3005.0
Закупка товаров, работ и услуг для обеспечения государственных (муниципальных) нужд	901	08	01	10 0 03 00990	200	3005.0
Иные закупки товаров, работ и услуг для обеспечения государственных (муниципальных) нужд	901	08	01	10 0 03 00990	240	3005.0
Повышение материально-технического обеспечения муниципальных учреждений культуры	901	08	01	10 0 04 00000		2363.0
Повышение материально-технического обеспечения учреждения культуры (МУК «ДК городского округа Щербинка»)	901	08	01	10 0 04 00020		1500.0
Предоставление субсидий бюджетным, автономным учреждениям и иным некоммерческим организациям	901	08	01	10 0 04 00020	600	1500.0
Субсидий бюджетным учреждениям	901	08	01	10 0 04 00020	610	1500.0
Повышение материально-технического обеспечения учреждения культуры (МУ «ЦБС городского округа Щербинка»)	901	08	01	10 0 04 00030		863.0
Закупка товаров, работ и услуг для обеспечения государственных (муниципальных) нужд	901	08	01	10 0 04 00030	200	863.0
Иные закупки товаров, работ и услуг для обеспечения государственных (муниципальных) нужд	901	08	01	10 0 04 00030	240	863.0
Капитальный и текущий ремонт муниципальных учреждений культуры	901	08	01	10 0 05 00000		6661.0
Капитальный и текущий ремонт учреждения культуры (МУК «ДК городского округа Щербинка»)	901	08	01	10 0 05 00020		4840.0
Предоставление субсидий бюджетным, автономным учреждениям и иным некоммерческим организациям	901	08	01	10 0 05 00020	600	4840.0
Субсидии бюджетным учреждениям	901	08	01	10 0 05 00020	610	4840.0
Капитальный и текущий ремонт учреждения культуры (МУ «ЦБС городского округа Щербинка»)	901	08	01	10 0 05 00030		1821.0
Закупка товаров, работ и услуг для обеспечения государственных (муниципальных) нужд	901	08	01	10 0 05 00030	200	1821.0
Иные закупки товаров, работ и услуг для обеспечения государственных (муниципальных) нужд	901	08	01	10 0 05 00030	240	1821.0
Социальная политика	901	10				5988.0
Пенсионное обеспечение	901	10	01			3988.0
Непрограммные расходы бюджета муниципального образования	901	10	01	88 0 00 00000		3988.0
Прочие непрограммные мероприятия	901	10	01	88 0 00 00900		3988.0
Доплаты к пенсиям муниципальных служащих	901	10	01	88 0 00 00910		3988.0
Социальное обеспечение и иные выплаты населению	901	10	01	88 0 00 00910	300	3988.0
Социальные выплаты гражданам, кроме публичных нормативных социальных выплат	901	10	01	88 0 00 00910	320	3988.0
Социальное обеспечение населения	901	10	03			2000.0
Непрограммные расходы бюджета муниципального образования	901	10	03	88 0 00 00000		2000.0
Прочие непрограммные мероприятия	901	10	03	88 0 00 00900		2000.0
Меры социальной поддержки остронуждающихся и оказавшихся в трудной жизненной ситуации категорий граждан*	901	10	03	88 0 00 00920		2000.0
Социальное обеспечение и иные выплаты населению	901	10	03	88 0 00 00920	300	2000.0
Публичные нормативные социальные выплаты гражданам	901	10	03	88 0 00 00920	310	2000.0
Физическая культура и спорт	901	11				1369.0
Физическая культура	901	11	01			1369.0
Муниципальная программа «Развитие системы дополнительного образования, физической культуры и спорта, молодежной политики городского округа Щербинка»	901	11	01	06 0 00 00000		1369.0
Физкультурные и массовые спортивные мероприятия	901	11	01	06 0 06 00000		1369.0
Организация и проведение общегородских физкультурных и массовых спортивных мероприятий	901	11	01	06 0 06 00990		1369.0
Закупка товаров, работ и услуг для обеспечения государственных (муниципальных) нужд	901	11	01	06 0 06 00990	200	1369.0
Иные закупки товаров, работ и услуг для обеспечения государственных (муниципальных) нужд	901	11	01	06 0 06 00990	240	1369.0
Средства массовой информации	901	12				13096.0
Телевидение и радиовещание	901	12	01			10335.0
Обеспечение выполнения муниципального задания на оказание муниципальных услуг (выполнение работ) в сфере «Средства массовой информации»	901	12	01	83 0 00 00000		10335.0
Оказание муниципальных услуг (выполнение работ) в сфере средств массовой информации	901	12	01	83 0 00 01000		10335.0
Производство и распространение телепрограмм	901	12	01	83 0 00 01010		3256.0
Предоставление субсидий бюджетным, автономным учреждениям и иным некоммерческим организациям	901	12	01	83 0 00 01010	600	3256.0
Субсидии автономным учреждениям	901	12	01	83 0 00 01010	620	3256.0
Производство и выпуск сетевого издания	901	12	01	83 0 00 01020		7079.0
Предоставление субсидий бюджетным, автономным учреждениям и иным некоммерческим организациям	901	12	01	83 0 00 01020	600	7079.0
Субсидии автономным учреждениям	901	12	01	83 0 00 01020	620	7079.0
Периодическая печать и издательства	901	12	02			2761.0
Непрограммные расходы бюджета муниципального образования	901	12	02	88 0 00 00000		2761.0
Прочие непрограммные мероприятия	901	12	02	88 0 00 00900		2761.0
Расходы, связанные с доведением до сведения жителей городского округа Щербинка официальной информации о социально-экономическом и культурном развитии муниципального образования, о развитии его общественной инфраструктуры и иной официальной информации (печать и распространение газет)	901	12	02	88 0 00 00990		2761.0
Предоставление субсидий бюджетным, автономным учреждениям и иным некоммерческим организациям	901	12	02	88 0 00 00990	600	2761.0
Субсидии автономным учреждениям	901	12	02	88 0 00 00990	620	2761.0
Совет депутатов городского округа Щербинка	902					13232.0
Общегосударственные вопросы	902	01				13232.0
Функционирование законодательных (представительных) органов государственной власти и представительных органов муниципальных образований	902	01	03			13232.0
Руководство и управление в сфере установленных функций органов местного самоуправления	902	01	03	81 0 00 00000		13232.0
Обеспечение деятельности представительного органа местного самоуправления	902	01	03	81 0 00 06000		13232.0
Депутаты представительного органа местного самоуправления	902	01	03	81 0 00 06020		7418.0
Расходы на выплаты персоналу в целях обеспечения выполнения функций государственными (муниципальными) органами, казенными учреждениями, органами управления государственными внебюджетными фондами	902	01	03	81 0 00 06020	100	7418.0
Расходы на выплаты персоналу государственных (муниципальных) органов	902	01	03	81 0 00 06020	120	7418.0
Аппарат представительного органа местного самоуправления	902	01	03	81 0 00 06040		5814.0
Расходы на выплаты персоналу в целях обеспечения выполнения функций государственными (муниципальными) органами, казенными учреждениями, органами управления государственными внебюджетными фондами	902	01	03	81 0 00 06040	100	5324.0
Расходы на выплаты персоналу государственных (муниципальных) органов	902	01	03	81 0 00 06040	120	5324.0
Закупка товаров, работ и услуг для обеспечения государственных (муниципальных) нужд	902	01	03	81 0 00 06040	200	480.0
Иные закупки товаров, работ и услуг для обеспечения государственных (муниципальных) нужд	902	01	03	81 0 00 06040	240	480.0
Иные бюджетные ассигнования	902	01	03	81 0 00 06040	800	10.0
Уплата налогов, сборов и иных платежей	902	01	03	81 0 00 06040	850	10.0
Контрольно-счетная палата городского округа Щербинка в городе Москве	903					5729.0
Обеспечение деятельности финансовых, налоговых и таможенных органов и органов финансового (финансово-бюджетного) надзора	903	01	06			5729.0
Руководство и управление в сфере установленных функций органов местного самоуправления	903	01	06	81 0 00 00000		5729.0
Обеспечение деятельности контрольно-счетной палаты	903	01	06	81 0 00 05000		5729.0
Председатель контрольно-счетной палаты муниципального образования и его заместители	903	01	06	81 0 00 05010		2942.0
Расходы на выплаты персоналу в целях обеспечения выполнения функций государственными (муниципальными) органами, казенными учреждениями, органами управления государственными внебюджетными фондами	903	01	06	81 0 00 05010	100	2942.0
Расходы на выплаты персоналу государственных (муниципальных) органов	903	01	06	81 0 00 05010	120	2942.0
Аппарат контрольно-счетной палаты муниципального образования	903	01	06	81 0 00 05020		2787.0
Расходы на выплаты персоналу в целях обеспечения выполнения функций государственными (муниципальными) органами, казенными учреждениями, органами управления государственными внебюджетными фондами	903	01	06	81 0 00 05020	100	2132.0
Расходы на выплаты персоналу государственных (муниципальных) органов	903	01	06	81 0 00 05020	120	2132.0
Закупка товаров, работ и услуг для обеспечения государственных (муниципальных) нужд	903	01	06	81 0 00 05020	200	645.0
Иные закупки товаров, работ и услуг для обеспечения государственных (муниципальных) нужд	903	01	06	81 0 00 05020	240	645.0
Иные бюджетные ассигнования	903	01	06	81 0 00 05020	800	10.0
Уплата налогов, сборов и иных платежей	903	01	06	81 0 00 05020	850	10.0
В С Е Г О Р А С Х О Д О В						517405.3
Примечание:						
* Публичные нормативные обязательства.						

Приложение 6 к решению Совета депутатов городского округа Щербинка
от №
«О бюджете городского округа Щербинка на 2018 год»

Расходы бюджета городского округа Щербинка на 2018 год по целевым статьям (муниципальным программам городского округа Щербинка и непрограммным направлениям деятельности), группам и подгруппам видов расходов классификации расходов бюджетов

(тыс. рублей)

Наименования	ЦСР	ВР	Сумма
Муниципальная программа «Развитие системы дополнительного образования, физической культуры и спорта, молодежной политики городского округа Щербинка»	06 0 00 00000		60279.0
Обеспечение выполнения муниципальных заданий на оказание муниципальных услуг в сфере «Образование»	06 0 01 00000		53987.0
Оказание муниципальных услуг дополнительного образования детей (МАУ ДО ДЮЦ)	06 0 01 00010		18865.0
Предоставление субсидий бюджетным, автономным учреждениям и иным некоммерческим организациям	06 0 01 00010	600	18865.0
Субсидии автономным учреждениям	06 0 01 00010	620	18865.0
Оказание муниципальных услуг дополнительного образования детей (МБУ ДО ДЮСШ)	06 0 01 00020		17245.0
Предоставление субсидий бюджетным, автономным учреждениям и иным некоммерческим организациям	06 0 01 00020	600	17245.0
Субсидии бюджетным учреждениям	06 0 01 00020	610	17245.0
Оказание муниципальных услуг дополнительного образования детей (МБУ ДО ДЮСШ «СТЕРХ»)	06 0 01 00030		17877.0
Предоставление субсидий бюджетным, автономным учреждениям и иным некоммерческим организациям	06 0 01 00030	600	17877.0
Субсидии бюджетным учреждениям	06 0 01 00030	610	17877.0
Текущий и капитальный ремонт муниципальных учреждений дополнительного образования	06 0 03 00000		1740.0
Текущий и капитальный ремонт учреждения дополнительного образования (МАУ ДО ДЮЦ)	06 0 03 00010		877.0
Предоставление субсидий бюджетным, автономным учреждениям и иным некоммерческим организациям	06 0 03 00010	600	877.0
Субсидии автономным учреждениям	06 0 03 00010	620	877.0
Текущий и капитальный ремонт учреждения дополнительного образования (МБУ ДО ДЮСШ «СТЕРХ»)	06 0 03 00030		863.0
Предоставление субсидий бюджетным, автономным учреждениям и иным некоммерческим организациям	06 0 03 00030	600	863.0
Субсидии бюджетным учреждениям	06 0 03 00030	610	863.0
Мероприятия по обеспечению безопасности муниципальных учреждений дополнительного образования	06 0 04 00000		1814.0
Мероприятия по обеспечению безопасности в учреждении дополнительного образования (МАУ ДО ДЮЦ)	06 0 04 00010		907.0
Предоставление субсидий бюджетным, автономным учреждениям и иным некоммерческим организациям	06 0 04 00010	600	907.0
Субсидии автономным учреждениям	06 0 04 00010	620	907.0
Мероприятия по обеспечению безопасности в учреждении дополнительного образования (МБУ ДО ДЮСШ)	06 0 04 00020		907.0
Предоставление субсидий бюджетным, автономным учреждениям и иным некоммерческим организациям	06 0 04 00020	600	907.0
Субсидий бюджетным учреждениям	06 0 04 00020	610	907.0
Мероприятия в области молодежной политики	06 0 05 00000		1369.0
Организация и проведение общегородских мероприятий в области молодежной политики	06 0 05 00990		1369.0

Закупка товаров, работ и услуг для обеспечения государственных (муниципальных) нужд	06 0 05 00990	200	1369.0
Иные закупки товаров, работ и услуг для обеспечения государственных (муниципальных) нужд	06 0 05 00990	240	1369.0
Физкультурные и массовые спортивные мероприятия	06 0 06 00000		1369.0
Организация и проведение общегородских физкультурных и массовых спортивных мероприятий	06 0 06 00990		1369.0
Закупка товаров, работ и услуг для обеспечения государственных (муниципальных) нужд	06 0 06 00990	200	1369.0
Иные закупки товаров, работ и услуг для обеспечения государственных (муниципальных) нужд	06 0 06 00990	240	1369.0
Муниципальная программа «Функционирование, развитие и безопасность дорожного хозяйства городского округа Щербинка»	07 0 00 00000		7737.7
Ремонт дорог общего пользования местного значения, элементов обустройства и дорожных сооружений	07 0 00 00020		2458.4
Закупка товаров, работ и услуг для обеспечения государственных (муниципальных) нужд	07 0 00 00020	200	2458.4
Иные закупки товаров, работ и услуг для обеспечения государственных (муниципальных) нужд	07 0 00 00020	240	2458.4
Изготовление технических и кадастровых паспортов дорог	07 0 00 00040		100.0
Закупка товаров, работ и услуг для обеспечения государственных (муниципальных) нужд	07 0 00 00040	200	100.0
Иные закупки товаров, работ и услуг для обеспечения государственных (муниципальных) нужд	07 0 00 00040	240	100.0
Устройство искусственных дорожных неровностей (ИДН) и установка дорожных знаков	07 0 00 00050		1000.0
Закупка товаров, работ и услуг для обеспечения государственных (муниципальных) нужд	07 0 00 00050	200	1000.0
Иные закупки товаров, работ и услуг для обеспечения государственных (муниципальных) нужд	07 0 00 00050	240	1000.0
Расходы бюджета городского округа Щербинка, в целях софинансирования которых из бюджета города Москвы предоставляются субсидии	07 0 00 S0000		4179.3
Содержание дорог общего пользования местного значения, элементов обустройства и дорожных сооружений	07 0 00 S0010		4040.3
Предоставление субсидий бюджетным, автономным учреждениям и иным некоммерческим организациям	07 0 00 S0010	600	4040.3
Субсидии бюджетным учреждениям	07 0 00 S0010	610	4040.3
Разметка объектов дорожного хозяйства	07 0 00 S0030		139.0
Закупка товаров, работ и услуг для обеспечения государственных (муниципальных) нужд	07 0 00 S0030	200	139.0
Иные закупки товаров, работ и услуг для обеспечения государственных (муниципальных) нужд	07 0 00 S0030	240	139.0
Муниципальная программа «Поддержка жилищного хозяйства городского округа Щербинка»	08 0 00 00000		39320.0
Мероприятия в рамках Муниципальной программы «Поддержка жилищного хозяйства городского округа Щербинка»	08 0 00 00010		39320.0
Закупка товаров, работ и услуг для обеспечения государственных (муниципальных) нужд	08 0 00 00010	200	39320.0
Иные закупки товаров, работ и услуг для обеспечения государственных (муниципальных) нужд	08 0 00 00010	240	39320.0
Муниципальная программа «Развитие и содержание благоустроенной среды городского округа Щербинка»	09 0 00 00000		87329.6
Содержание, ремонт объектов благоустройства и озеленение	09 0 00 00010		68347.0
Закупка товаров, работ и услуг для обеспечения государственных (муниципальных) нужд	09 0 00 00010	200	5000.0
Иные закупки товаров, работ и услуг для обеспечения государственных (муниципальных) нужд	09 0 00 00010	240	5000.0
Предоставление субсидий бюджетным, автономным учреждениям и иным некоммерческим организациям	09 0 00 00010	600	63347.0
Субсидии бюджетным учреждениям	09 0 00 00010	610	63347.0
Комплексное благоустройство территории жилой застройки	09 0 00 00020		10000.0
Закупка товаров, работ и услуг для государственных (муниципальных) нужд	09 0 00 00020	200	10000.0
Иные закупки товаров, работ и услуг для обеспечения государственных (муниципальных) нужд	09 0 00 00020	240	10000.0
Разработка проектно-сметной и иной документации для комплексного развития и благоустройства территории городского округа Щербинка	09 0 00 00030		500.0
Закупка товаров, работ и услуг для обеспечения государственных (муниципальных) нужд	09 0 00 00030	200	500.0
Иные закупки товаров, работ и услуг для обеспечения государственных (муниципальных) нужд	09 0 00 00030	240	500.0
Мероприятия по регулированию численности безнадзорных и бесхозяйных животных	09 0 00 00040		3717.0
Закупка товаров, работ и услуг для обеспечения государственных (муниципальных) нужд	09 0 00 00040	200	3717.0
Иные закупки товаров, работ и услуг для обеспечения государственных (муниципальных) нужд	09 0 00 00040	240	3717.0
Расходы бюджета городского округа Щербинка, в целях софинансирования которых из бюджета города Москвы предоставляются субсидии	09 0 00 S0000		4765.6
Комплексное благоустройство территории жилой застройки	09 0 00 S0020		4765.6
Закупка товаров, работ и услуг для обеспечения государственных (муниципальных) нужд	09 0 00 S0020	200	4765.6
Иные закупки товаров, работ и услуг для обеспечения государственных (муниципальных) нужд	09 0 00 S0020	240	4765.6
Муниципальная программа «Развитие культуры городского округа Щербинка»	10 0 00 00000		100465.0
Обеспечение выполнения муниципальных заданий на оказание муниципальных услуг (выполнение работ) в сфере «Культура»	10 0 01 00000		74248.0
Оказание муниципальных услуг дополнительного образования детей в сфере культуры (МБУ ДО «ДШИ им. А.В. Корнеева»)	10 0 01 00010		38377.0
Предоставление субсидий бюджетным, автономным учреждениям и иным некоммерческим организациям	10 0 01 00010	600	38377.0
Субсидий бюджетным учреждениям	10 0 01 00010	610	38377.0
Оказание муниципальных услуг (выполнение работ) в сфере культуры (МУК «ДК городского округа Щербинка»)	10 0 01 00020		35871.0
Предоставление субсидий бюджетным, автономным учреждениям и иным некоммерческим организациям	10 0 01 00020	600	35871.0
Субсидии бюджетным учреждениям	10 0 01 00020	610	35871.0
Модернизация библиотечного обслуживания населения городского округа Щербинка	10 0 02 00000		10586.0
Развитие, совершенствование и организация библиотечного обслуживания (МУ «ЦБС городского округа Щербинка»)	10 0 02 00030		10136.0
Расходы на выплаты персоналу в целях обеспечения выполнения функций государственными (муниципальными) органами, казенными учреждениями, органами управления государственными внебюджетными фондами	10 0 02 00030	100	7477.0
Расходы на выплаты персоналу казенных учреждений	10 0 02 00030	110	7477.0
Закупка товаров, работ и услуг для обеспечения государственных (муниципальных) нужд	10 0 02 00030	200	2180.0
Иные закупки товаров, работ и услуг для обеспечения государственных (муниципальных) нужд	10 0 02 00030	240	2180.0
Иные бюджетные ассигнования	10 0 02 00030	800	479.0
Уплата налогов, сборов и иных платежей	10 0 02 00030	850	479.0
Комплектование книжных фондов библиотек (МУ «ЦБС городского округа Щербинка»)	10 0 02 00080		450.0
Закупка товаров, работ и услуг для обеспечения государственных (муниципальных) нужд	10 0 02 00080	200	450.0
Иные закупки товаров, работ и услуг для обеспечения государственных (муниципальных) нужд	10 0 02 00080	240	450.0
Организация и проведение культурно-массовых мероприятий для жителей городского округа Щербинка	10 0 03 00000		3005.0
Мероприятия в соответствии с календарным планом культурно-массовых мероприятий	10 0 03 00990		3005.0
Закупка товаров, работ и услуг для обеспечения государственных (муниципальных) нужд	10 0 03 00990	200	3005.0
Иные закупки товаров, работ и услуг для обеспечения государственных (муниципальных) нужд	10 0 03 00990	240	3005.0
Повышение материально-технического обеспечения муниципальных учреждений культуры	10 0 04 00000		2703.0
Повышение материально-технического обеспечения учреждения дополнительного образования в сфере культуры (МБУ ДО «ДШИ им. А.В. Корнеева»)	10 0 04 00010		340.0
Предоставление субсидий бюджетным, автономным учреждениям и иным некоммерческим организациям	10 0 04 00010	600	340.0
Субсидий бюджетным учреждениям	10 0 04 00010	610	340.0
Повышение материально-технического обеспечения учреждения культуры (МУК «ДК городского округа Щербинка»)	10 0 04 00020		1500.0
Предоставление субсидий бюджетным, автономным учреждениям и иным некоммерческим организациям	10 0 04 00020	600	1500.0
Субсидии бюджетным учреждениям	10 0 04 00020	610	1500.0
Повышение материально-технического обеспечения учреждения культуры (МУ «ЦБС городского округа Щербинка»)	10 0 04 00030		863.0
Закупка товаров, работ и услуг для обеспечения государственных (муниципальных) нужд	10 0 04 00030	200	863.0
Иные закупки товаров, работ и услуг для обеспечения государственных (муниципальных) нужд	10 0 04 00030	240	863.0
Капитальный и текущий ремонт муниципальных учреждений культуры	10 0 05 00000		9923.0
Капитальный и текущий ремонт учреждения дополнительного образования в сфере культуры (МБУ ДО «ДШИ им. А.В. Корнеева»)	10 0 05 00010		3262.0
Предоставление субсидий бюджетным, автономным учреждениям и иным некоммерческим организациям	10 0 05 00010	600	3262.0
Субсидий бюджетным учреждениям	10 0 05 00010	610	3262.0
Капитальный и текущий ремонт учреждения культуры (МУК «ДК городского округа Щербинка»)	10 0 05 00020		4840.0
Предоставление субсидий бюджетным, автономным учреждениям и иным некоммерческим организациям	10 0 05 00020	600	4840.0
Субсидии бюджетным учреждениям	10 0 05 00020	610	4840.0
Капитальный и текущий ремонт учреждения культуры (МУ «ЦБС городского округа Щербинка»)	10 0 05 00030		1821.0
Закупка товаров, работ и услуг для обеспечения государственных (муниципальных) нужд	10 0 05 00030	200	1821.0
Иные закупки товаров, работ и услуг для обеспечения государственных (муниципальных) нужд	10 0 05 00030	240	1821.0
Муниципальная программа «Установка приборов учета используемых энергоресурсов в муниципальных жилых помещениях многоквартирных домов в городском округе Щербинка»	11 0 00 00000		1000.0
Мероприятия в рамках Муниципальной программы «Установка приборов учета используемых энергоресурсов в муниципальных жилых помещениях многоквартирных домов в городском округе Щербинка»	11 0 00 00010		1000.0
Закупка товаров, работ и услуг для обеспечения государственных (муниципальных) нужд	11 0 00 00010	200	1000.0
Иные закупки товаров, работ и услуг для обеспечения государственных (муниципальных) нужд	11 0 00 00010	240	1000.0

Муниципальная программа «Развитие института общественных советников городского округа Щербинка»	12 0 00 00000		550.0
Мероприятия в рамках Муниципальной программы «Развитие института общественных советников городского округа Щербинка»	12 0 00 00010		550.0
Наименования	ЦСР	ВР	Сумма
Закупка товаров, работ и услуг для обеспечения государственных (муниципальных) нужд	12 0 00 00010	200	550.0
Иные закупки товаров, работ и услуг для обеспечения государственных (муниципальных) нужд	12 0 00 00010	240	550.0
Итого по муниципальным программам городского округа Щербинка			296681.3
Руководство и управление в сфере установленных функций органов местного самоуправления	81 0 00 00000		151012.0
Глава Администрации муниципального образования	81 0 00 02000		2514.0
Расходы на выплаты персоналу в целях обеспечения выполнения функций государственными (муниципальными) органами, казенными учреждениями, органами управления государственными внебюджетными фондами	81 0 00 02000	100	2514.0
Расходы на выплаты персоналу государственных (муниципальных) органов	81 0 00 02000	120	2514.0
Центральный аппарат	81 0 00 04000		127209.0
Расходы на выплаты персоналу в целях обеспечения выполнения функций государственными (муниципальными) органами, казенными учреждениями, органами управления государственными внебюджетными фондами	81 0 00 04000	100	110030.0
Расходы на выплаты персоналу государственных (муниципальных) органов	81 0 00 04000	120	110030.0
Закупка товаров, работ и услуг для обеспечения государственных (муниципальных) нужд	81 0 00 04000	200	16779.0
Иные закупки товаров, работ и услуг для обеспечения государственных (муниципальных) нужд	81 0 00 04000	240	16779.0
Иные бюджетные ассигнования	81 0 00 04000	800	400.0
Исполнение судебных актов	81 0 00 04000	830	150.0
Уплата налогов, сборов и иных платежей	81 0 00 04000	850	250.0
Обеспечение деятельности контрольно-счетной палаты	81 0 00 05000		5729.0
Председатель контрольно-счетной палаты муниципального образования и его заместители	81 0 00 05010		2942.0
Расходы на выплаты персоналу в целях обеспечения выполнения функций государственными (муниципальными) органами, казенными учреждениями, органами управления государственными внебюджетными фондами	81 0 00 05010	100	2942.0
Расходы на выплаты персоналу государственных (муниципальных) органов	81 0 00 05010	120	2942.0
Аппарат контрольно-счетной палаты муниципального образования	81 0 00 05020		2787.0
Расходы на выплаты персоналу в целях обеспечения выполнения функций государственными (муниципальными) органами, казенными учреждениями, органами управления государственными внебюджетными фондами	81 0 00 05020	100	2132.0
Расходы на выплаты персоналу государственных (муниципальных) органов	81 0 00 05020	120	2132.0
Закупка товаров, работ и услуг для обеспечения государственных (муниципальных) нужд	81 0 00 05020	200	645.0
Иные закупки товаров, работ и услуг для обеспечения государственных (муниципальных) нужд	81 0 00 05020	240	645.0
Иные бюджетные ассигнования	81 0 00 05020	800	10.0
Уплата налогов, сборов и иных платежей	81 0 00 05020	850	10.0
Обеспечение деятельности представительного органа местного самоуправления	81 0 00 06000		13232.0
Депутаты представительного органа местного самоуправления	81 0 00 06020		7418.0
Расходы на выплаты персоналу в целях обеспечения выполнения функций государственными (муниципальными) органами, казенными учреждениями, органами управления государственными внебюджетными фондами	81 0 00 06020	100	7418.0
Расходы на выплаты персоналу государственных (муниципальных) органов	81 0 00 06020	120	7418.0
Аппарат представительного органа местного самоуправления	81 0 00 06040		5814.0
Расходы на выплаты персоналу в целях обеспечения выполнения функций государственными (муниципальными) органами, казенными учреждениями, органами управления государственными внебюджетными фондами	81 0 00 06040	100	5324.0
Расходы на выплаты персоналу государственных (муниципальных) органов	81 0 00 06040	120	5324.0
Закупка товаров, работ и услуг для обеспечения государственных (муниципальных) нужд	81 0 00 06040	200	480.0
Иные закупки товаров, работ и услуг для обеспечения государственных (муниципальных) нужд	81 0 00 06040	240	480.0
Иные бюджетные ассигнования	81 0 00 06040	800	10.0
Уплата налогов, сборов и иных платежей	81 0 00 06040	850	10.0
Подготовка и проведение выборов и референдумов	81 0 00 07000		2328.0
Закупка товаров, работ и услуг для обеспечения государственных (муниципальных) нужд	81 0 00 07000	200	2328.0
Иные закупки товаров, работ и услуг для обеспечения государственных (муниципальных) нужд	81 0 00 07000	240	2328.0
Обеспечение бухгалтерского учета и отчетности муниципальных учреждений муниципального образования	82 0 00 00000		10965.0
Межотраслевая централизованная бухгалтерия	82 0 00 01000		10965.0
Расходы на выплаты персоналу в целях обеспечения выполнения функций государственными (муниципальными) органами, казенными учреждениями, органами управления государственными внебюджетными фондами	82 0 00 01000	100	10173.0
Расходы на выплаты персоналу казенных учреждений	82 0 00 01000	110	10173.0
Закупка товаров, работ и услуг для обеспечения государственных (муниципальных) нужд	82 0 00 01000	200	787.0
Иные закупки товаров, работ и услуг для обеспечения государственных (муниципальных) нужд	82 0 00 01000	240	787.0
Иные бюджетные ассигнования	82 0 00 01000	800	5.0
Уплата налогов, сборов и иных платежей	82 0 00 01000	850	5.0
Обеспечение выполнения муниципального задания на оказание муниципальных услуг (выполнение работ) в сфере «Средства массовой информации»	83 0 00 00000		10335.0
Оказание муниципальных услуг (выполнение работ) в сфере средств массовой информации	83 0 00 01000		10335.0
Производство и распространение телепрограмм	83 0 00 01010		3256.0
Предоставление субсидий бюджетным, автономным учреждениям и иным некоммерческим организациям	83 0 00 01010	600	3256.0
Субсидии автономным учреждениям	83 0 00 01010	620	3256.0
Производство и выпуск сетевого издания	83 0 00 01020		7079.0
Предоставление субсидий бюджетным, автономным учреждениям и иным некоммерческим организациям	83 0 00 01020	600	7079.0
Субсидии автономным учреждениям	83 0 00 01020	620	7079.0
Административно-хозяйственное обслуживание муниципальных учреждений	84 0 00 00000		5681.0
Субсидии на административно-хозяйственное обслуживание муниципальных учреждений	84 0 00 01000		5681.0
Предоставление субсидий бюджетным, автономным учреждениям и иным некоммерческим организациям	84 0 00 01000	600	5681.0
Субсидии бюджетным учреждениям	84 0 00 01000	610	5681.0
Транспортное обслуживание муниципальных учреждений	85 0 00 00000		5936.0
Субсидии на транспортное обслуживание муниципальных учреждений	85 0 00 01000		5936.0
Предоставление субсидий бюджетным, автономным учреждениям и иным некоммерческим организациям	85 0 00 01000	600	5936.0
Субсидии бюджетным учреждениям	85 0 00 01000	610	5936.0
Непрограммные расходы бюджета муниципального образования	88 0 00 00000		36795.0
Реализация государственных функций, связанных с общегосударственным управлением	88 0 00 00100		4320.0
Резервный фонд Администрации муниципального образования	88 0 00 00110		2000.0
Иные бюджетные ассигнования	88 0 00 00110	800	2000.0
Резервные средства	88 0 00 00110	870	2000.0
Прочие мероприятия	88 0 00 00120		1220.0
Закупка товаров, работ и услуг для обеспечения государственных (муниципальных) нужд	88 0 00 00120	200	1220.0
Иные закупки товаров, работ и услуг для обеспечения государственных (муниципальных) нужд	88 0 00 00120	240	1220.0
Мероприятия по управлению муниципальным имуществом	88 0 00 00140		700.0
Закупка товаров, работ и услуг для государственных (муниципальных) нужд	88 0 00 00140	200	700.0
Иные закупки товаров, работ и услуг для обеспечения государственных (муниципальных) нужд	88 0 00 00140	240	700.0
Мероприятия в области земельных отношений	88 0 00 00150		400.0
Закупка товаров, работ и услуг для обеспечения государственных (муниципальных) нужд	88 0 00 00150	200	400.0
Иные закупки товаров, работ и услуг для обеспечения государственных (муниципальных) нужд	88 0 00 00150	240	400.0
Реализация государственных функций, связанных с мобилизационной подготовкой экономики	88 0 00 00200		59.0
Мероприятия по обеспечению мобилизационной готовности экономики	88 0 00 00210		59.0
Закупка товаров, работ и услуг для обеспечения государственных (муниципальных) нужд	88 0 00 00210	200	59.0
Иные закупки товаров, работ и услуг для обеспечения государственных (муниципальных) нужд	88 0 00 00210	240	59.0
Реализация государственных функций, связанных с обеспечением национальной безопасности и правоохранительной деятельности, защита населения и территории от чрезвычайных ситуаций	88 0 00 00300		350.0
Мероприятия по гражданской обороне	88 0 00 00310		350.0
Закупка товаров, работ и услуг для обеспечения государственных (муниципальных) нужд	88 0 00 00310	200	350.0
Иные закупки товаров, работ и услуг для обеспечения государственных (муниципальных) нужд	88 0 00 00310	240	350.0
Мероприятия в области национальной экономики	88 0 00 00400		2916.0
Обеспечение функционирования муниципальной дорожной сети	88 0 00 00420		2916.0
Предоставление субсидий бюджетным, автономным учреждениям и иным некоммерческим организациям	88 0 00 00420	600	2916.0
Субсидии бюджетным учреждениям	88 0 00 00420	610	2916.0
Мероприятия в области жилищно- коммунального хозяйства	88 0 00 00500		2100.0
Мероприятия в области благоустройства общегородских территорий	88 0 00 00540		2000.0
Закупка товаров, работ и услуг для обеспечения государственных (муниципальных) нужд	88 0 00 00540	200	2000.0
Иные закупки товаров, работ и услуг для обеспечения государственных (муниципальных) нужд	88 0 00 00540	240	2000.0
Социальные мероприятия в сфере жилищно-коммунального хозяйства	88 0 00 00550		100.0
Закупка товаров, работ и услуг для обеспечения государственных (муниципальных) нужд	88 0 00 00550	200	100.0

Иные закупки товаров, работ и услуг для обеспечения государственных (муниципальных) нужд	88 0 00 00550	240	100.0
Прочие непрограммные мероприятия	88 0 00 00900		26750.0
Доплаты к пенсиям муниципальных служащих	88 0 00 00910		3988.0
Социальное обеспечение и иные выплаты населению	88 0 00 00910	300	3988.0
Социальные выплаты гражданам, кроме публичных нормативных социальных выплат	88 0 00 00910	320	3988.0
Меры социальной поддержки остронуждающихся и оказавшихся в трудной жизненной ситуации категорий граждан*	88 0 00 00920		2000.0
Социальное обеспечение и иные выплаты населению	88 0 00 00920	300	2000.0
Публичные нормативные социальные выплаты гражданам	88 0 00 00920	310	2000.0
Взносы за муниципальный жилой фонд в Фонд капремонта МКД	88 0 00 00930		11991.0
Закупка товаров, работ и услуг для обеспечения государственных (муниципальных) нужд	88 0 00 00930	200	11991.0
Иные закупки товаров, работ и услуг для обеспечения государственных (муниципальных) нужд	88 0 00 00930	240	11991.0
Прочие расходы в области образования	88 0 00 00950		700.0
Предоставление субсидий бюджетным, автономным учреждениям и иным некоммерческим организациям	88 0 00 00950	600	700.0
Субсидий бюджетным учреждениям	88 0 00 00950	610	700.0
Наименования	ЦСР	ВР	Сумма
в т.ч. расходы, связанные с увеличением контингента обучающихся (МБУ ДО ДЮСШ)	88 0 00 00950	610	350.0
в т.ч. расходы, связанные с увеличением контингента обучающихся (МБУ ДО ДЮСШ «СТЕРХ»)	88 0 00 00950	610	350.0
Централизация фонда эффективности заработной платы муниципальных учреждений	88 0 00 00980		5310.0
Предоставление субсидий бюджетным, автономным учреждениям и иным некоммерческим организациям	88 0 00 00980	600	5310.0
Субсидий бюджетным учреждениям	88 0 00 00980	610	4310.0
в т.ч. расходы на мероприятия по повышению эффективности заработной платы основного персонала (МБУ ДО ДЮСШ)	88 0 00 00980	610	750.0
в т.ч. расходы на мероприятия по повышению эффективности заработной платы основного персонала (МБУ ДО ДЮСШ «СТЕРХ»)	88 0 00 00980	610	500.0
в т.ч. расходы на мероприятия по повышению эффективности заработной платы основного персонала (МБУ ДО «ДШИ им. А.В. Корнеева»)	88 0 00 00980	610	3060.0
Субсидии автономным учреждениям	88 0 00 00980	620	1000.0
в т.ч. расходы на мероприятия по повышению эффективности заработной платы основного персонала (МАУ ДО ДЮЦ)	88 0 00 00980	620	1000.0
Расходы, связанные с доведением до сведения жителей городского округа Щербинка официальной информации о социально-экономическом и культурном развитии муниципального образования, о развитии его общественной инфраструктуры и иной официальной информации (печать и распространение газет)	88 0 00 00990		2761.0
Предоставление субсидий бюджетным, автономным учреждениям и иным некоммерческим организациям	88 0 00 00990	600	2761.0
Субсидии автономным учреждениям	88 0 00 00990	620	2761.0
Расходы бюджета городского округа Щербинка, в целях софинансирования которых из бюджета города Москвы предоставляются субсидии	88 0 00 S0000		300.0
Прочие непрограммные мероприятия	88 0 00 S0900		300.0
Расходы в области образования, связанные с строительством объектов, предназначенных для размещения муниципальных учреждений дошкольного образования	88 0 00 S0940		300.0
Капитальные вложения в объекты недвижимого имущества государственной (муниципальной) собственности	88 0 00 S0940	400	300.0
Бюджетные инвестиции	88 0 00 S0940	410	300.0
Итого непрограммных расходов			220724.0
ВСЕГО			517405.3
Примечание:			
* Публичные нормативные обязательства.			

Приложение 7 к решению Совета депутатов городского округа Щербинка
От №
«О бюджете городского округа Щербинка на 2018 год»

Источники внутреннего финансирования дефицита бюджета городского округа Щербинка на 2018 год

(тыс. рублей)

вид источников финансирования дефицитов бюджета								Наименование	Сумма
администратор	группа	подгруппа	статья	подстатья	элемент*	программа (подпрограмма)	экономическая классификация		
								Дефицит бюджета городского округа Щербинка	-9562,8
								в процентах к общей сумме доходов без учета безвозмездных поступлений	1.88
000	01	00	00	00	00	0000	000	Источники внутреннего финансирования дефицитов бюджетов	9562.8
000	01	02	00	00	00	0000	000	Кредиты кредитных организаций в валюте Российской Федерации	0.0
000	01	02	00	00	00	0000	700	Получение кредитов от кредитных организаций в валюте Российской Федерации	0.0
901	01	02	00	00	03	0000	710	Получение кредитов от кредитных организаций бюджетами внутригородских муниципальных образований города Москвы в валюте Российской Федерации	0.0
000	01	02	00	00	00	0000	800	Погашение кредитов, предоставленных кредитными организациями в валюте Российской Федерации	0.0
901	01	02	00	00	03	0000	810	Погашение бюджетами внутригородских муниципальных образований города Москвы кредитов от кредитных организаций в валюте Российской Федерации	0.0
000	01	03	00	00	00	0000	000	Бюджетные кредиты от других бюджетов бюджетной системы Российской Федерации	0.0
000	01	03	00	00	00	0000	700	Получение кредитов от других бюджетов бюджетной системы Российской Федерации	0.0
901	01	03	00	00	03	0000	710	Получение кредитов от других бюджетов бюджетной системы Российской Федерации бюджетами внутригородских муниципальных образований города Москвы в валюте Российской Федерации	0.0
000	01	03	00	00	00	0000	800	Погашение кредитов, предоставленных другими бюджетами бюджетной системы Российской Федерации	0.0
901	01	03	00	00	03	0000	810	Погашение бюджетами внутригородских муниципальных образований города Москвы кредитов от других бюджетов бюджетной системы Российской Федерации в валюте Российской Федерации	0.0
000	01	05	00	00	00	0000	000	Изменение остатков средств на счетах по учету средств бюджета	9562.8
000	01	05	02	01	03	0000	510	Увеличение прочих остатков денежных средств бюджетов внутригородских муниципальных образований города Москвы	-507842.5
000	01	05	02	01	03	0000	610	Уменьшение прочих остатков денежных средств бюджетов внутригородских муниципальных образований города Москвы	517405.3

Приложение № 2 к решению Совета депутатов
городского округа Щербинка от 05 октября 2017 года №541/62

СОСТАВ РАБОЧЕЙ ГРУППЫ
По организации и проведению публичных слушаний
по проекту решения Совета депутатов городского округа Щербинка
«О бюджете городского округа Щербинка на 2018 год»

Руководитель: глава Администрации городского округа
Щербинка Ю.М. Стручалин
Заместитель руководителя: начальник Управления финансов и экономической политики Администрации городского округа Щербинка И.В. Барышева
Секретарь: заместитель начальника Управления финансов и экономической политики Администрации городского округа Щербинка С.И. Лещинская
Члены:
Начальник Правового управления Администрации городского округа Щербинка С.Е. Чеботарева
Начальник организационного отдела (Аппарата) Совета депутатов городского округа Щербинка Е.А. Соколова
Депутат Совета депутатов городского округа Щербинка В.П. Свиридов
Депутат Совета депутатов городского округа Щербинка Е.В. Беляничева
Депутат Совета депутатов городского округа Щербинка М.Э. Емельянов

Приложение № 3 к решению Совета депутатов
городского округа Щербинка от 05 октября 2017 года №541/62

Порядок учета, место и время приема предложений
участников публичных слушаний по проекту решения Совета депутатов городского округа Щербинка
«О бюджете городского округа Щербинка на 2018 год»

Рабочая группа по организации и проведению публичных слушаний по проекту решения Совета депутатов городского округа Щербинка «О бюджете городского округа Щербинка на 2018 год» принимает от участников публичных слушаний предложения и замечания по адресу: г. Москва, г. Щербинка, ул. Садовая, д. 4 в Управлении финансов Администрации городского округа Щербинка.

Регистрация участников публичных слушаний производится членами Рабочей группы в Книге регистрации участников публичных слушаний с указанием следующей информации:

- для граждан, проживающих на территории городского округа Щербинка – фамилия, имя, отчество, место жительства гражданина (подтверждается паспортом);
- для депутатов Совета депутатов городского округа Щербинка – фамилия, имя, отчество (подтверждается удостоверением).

Время приема предложений и замечаний от участников публичных слушаний:

с 13 октября 2017 года до 23 октября 2017 года (включительно) ежедневно (кроме субботы, воскресенья) с 14:30 до 17:00.

Участники публичных слушаний вправе представить в Рабочую группу свои предложения и замечания в письменном виде.

Члены Рабочей группы регистрируют поступившие от граждан предложения в журнал, в котором пронумерованы страницы, где каждая запись имеет порядковый номер.

Все поступившие письменные предложения от граждан обязательно зачитываются на публичных слушаниях.

Участники публичных слушаний вправе устно высказать свои предложения и замечания по проекту решения Совета депутатов городского округа Щербинка «О бюджете городского округа Щербинка на 2017 год» непосредственно на собрании участников публичных слушаний.

Предложения и замечания считаются недействительными в следующих случаях:

- в обращении отсутствует фамилия, имя, отчество участника;
- лицо, указавшее в листе фамилию, имя, отчество, не зарегистрировано в Книге регистрации участников публичных слушаний;
- предложения и замечания в листе или обращении не поддаются прочтению;
- в листе или обращении содержатся нецензурные либо оскорбительные выражения, угрозы жизни, здоровью и имуществу должностных лиц;
- в листе или обращении изложены предложения и замечания, не имеющие никакого отношения к обсуждаемому проекту.

Все поступившие от участников публичных слушаний предложения (письменные и устные), а также количество признанных недействительными письменных предложений и замечаний в ходе публичных слушаний секретарем Рабочей группы вносятся в протокол публичных слушаний.

СОВЕТ ДЕПУТАТОВ ГОРОДСКОГО ОКРУГА ЩЕРБИНКА
В ГОРОДЕ МОСКВЕ
РОССИЙСКОЙ ФЕДЕРАЦИИ
РЕШЕНИЕ
от 05 октября 2017 года № 542/62

О внесении изменений в решение Совета депутатов городского округа Щербинка от 04.07.2017 № 517/59 «Об утверждении Положения о назначении и выплате пенсии за выслугу лет лицам, замещавшим должности муниципальной службы в органах местного самоуправления муниципального образования «городской округ Щербинка»

С целью исправления технической ошибки, в соответствии с Законами города Москвы от 22.10.2008 № 50 «О муниципальной службе в городе Москве», от 06.11.2002 №56 «Об организации местного самоуправления в городе Москве», руководствуясь Уставом городского округа Щербинка,

СОВЕТ ДЕПУТАТОВ ГОРОДСКОГО ОКРУГА ЩЕРБИНКА
РЕШИЛ:

1. Внести следующие изменения в решение Совета депутатов городского округа Щербинка от 04.07.2017 № 517/59 «Об утверждении Положения о назначении и выплате пенсии за выслугу лет лицам, замещавшим должности муниципальной службы в органах местного самоуправления муниципального образования «городской округ Щербинка»:
- в пункте 5.6. приложения к решению слова «1000 рублей» заменить словами «300 рублей».

2.Опубликовать настоящее решение в официальном печатном издании органов местного самоуправления городского округа Щербинка «Щербинские вести» и в бюллетене «Московский муниципальный вестник», а также разместить на официальном сайте Администрации городского округа Щербинка.

3. Контроль за исполнением настоящего решения возложить на Главу городского округа Щербинка А.В. Цыганкова.

Глава городского округа Щербинка А.В. Цыганков

СОВЕТ ДЕПУТАТОВ ГОРОДСКОГО ОКРУГА ЩЕРБИНКА
В ГОРОДЕ МОСКВЕ
РОССИЙСКОЙ ФЕДЕРАЦИИ
РЕШЕНИЕ
от 05 октября 2017 года№543/62

О внесении изменений в решение Совета депутатов городского округа Щербинка от 04.08.2015 № 302/32 «Об утверждении перечня должностей муниципальных служащих с ненормированным рабочим днем в органах местного самоуправления городского округа Щербинка»

В связи с организационно-штатными мероприятиями в Администрации городского округа Щербинка, в соответствии со статьей 21 Федерального закона от 02.03.2007 № 25-ФЗ «О муниципальной службе в Российской Федерации», статьей 28 Закона города Москвы от 22.10.2008 № 50 «О муниципальной службе в городе Москве», руководствуясь Уставом городского округа Щербинка,

СОВЕТ ДЕПУТАТОВ ГОРОДСКОГО ОКРУГА ЩЕРБИНКА
РЕШИЛ:

1. Внести изменения в решение Совета депутатов городского округа Щербинка от 04.08.2015 № 302/32 «Об утверждении перечня должностей муниципальных служащих с ненормированным рабочим днем в органах местного самоуправления городского округа Щербинка» (далее – решение), изложив приложение к решению в редакции приложения к настоящему решению.

2. Опубликовать настоящее решение в официальном печатном издании органов местного самоуправления городского округа Щербинка «Щербинские вести» и в бюллетене «Московский муниципальный вестник», а также разместить на официальном сайте Администрации городского округа Щербинка.

3. Контроль за исполнением настоящего решения возложить на руководителей органов местного самоуправления городского округа Щербинка.

Глава городского округа Щербинка А.В. Цыганков

Приложение к решению Совета депутатов
городского округа Щербинка от 05 октября 2017 года № 543/62

Приложение к решению Совета депутатов
городского округа Щербинка от 04 августа 2015 года № 302/32

Перечень должностей муниципальных служащих с ненормированным рабочим днем
в органах местного самоуправления городского округа Щербинка

Должности муниципальных служащих в Совете депутатов городского округа Щербинка:
- помощник председателя Совете депутатов городского округа Щербинка;
- начальник отдела в Совете депутатов городского округа Щербинка;
- заместитель начальника отдела в Совете депутатов городского округа Щербинка;
- консультант отдела в Совете депутатов городского округа Щербинка

Должности муниципальных служащих в Администрации городского округа Щербинка:
- глава Администрации городского округа Щербинка;
- заместитель главы Администрации городского округа Щербинка;
- руководитель отраслевого органа Администрации городского округа Щербинка;
- заместитель руководителя отраслевого органа Администрации городского округа Щербинка;
- консультант отраслевого органа Администрации городского округа Щербинка;
- заведующий сектором в составе отраслевого органа Администрации городского округа Щербинка.

Должности муниципальных служащих контрольно-счетного органа городского округа Щербинка:
- председатель контрольно-счетного органа городского округа Щербинка;
- заместитель председателя контрольно-счетного органа городского округа. Щербинка.».

ЩЕРБИНСКИЕ ВЕСТИ
Официальное печатное издание органов местного самоуправления городского округа Щербинка
Главный редактор: Петр Михайлович Соколов
Учредитель: Администрация города Щербинки
Газета издается МАУ «Редакция СМИ г. Щербинки»
Адрес редакции: 108851, г. Щербинка, ул. Садовая, д. 4, каб. 6
Телефон: 8-915-263-66-48. E-mail: vestnik@ochevidets.info
№ 21 (163) от 12 октября 2017 г.
Подписано в печать в 21.00 11.10.2017 г.
Отпечатано в ОАО «Подольская фабрика офсетной печати» г. Подольск, Революционный проспект, 80/42
Тираж 800 экз. Заказ № 2178.