№ 6 (239) от 27 февраля 2020 года

ЩЕРБИНСКИЕ ВЕСТИ

Официальное печатное издание органов местного самоуправления городского округа Щербинка

Оповещение о проведении публичных слушаний в городском округе Щербинка:

На публичные слушания представляется проект о внесении изменений в текстовую часть Правил землепользования и застройки городского округа Щербинка.

Материалы проекта по теме публичных слушаний будут размещены 10 марта 2020 года в сети интернет на официальном сайте городского округа Щербинка www.scherbinka-mo.ru и представлены на экспозиции.

Прием предложений и замечаний осуществляется по адресу: г. Москва, г. Щербинка, ул. Железнодорожная, д.4, кабинет 9, с 27 февраля 2020 года до 10 марта 2020 года, в рабочие дни с 9 часов 00 минут до 13 часов 00 минут, с 14 часов 00 минут до 17 часов 00 минут и в период работы экспозиции с 10 марта 2020 года по 16 марта 2020 года по адресу: город Щербинка, улица Юбилейная, дом 3а, здание торгово – развлекательного центра «Радуга».

Часы работы экспозиции: понедельник, среда, пятница – с 10-00 до 13-00; вторник, четверг – с 16-00 до 19-00. На экспозиции проводятся консультации по теме публичных слушаний.

Собрание участников публичных слушаний состоится 16 марта 2020 в 19-00 по адресу: город Щербинка, улица Юбилейная, дом 3а, здание торгово – развлекательного центра «Радуга». Время начала регистрации участников – 18-00.

Участники публичных слушаний имеют право представить свои предложения и замечания по обсуждаемому проекту посредством:

• подачи в письменном виде предложений и замечаний, в том числе в виде записи предложений и замечаний в Книге учета посетителей экспозиции по проекту внесения изменений в Правила землепользования и застройки городского округа Щербинка, в период проведения публичных слушаний, но не позднее дня проведения собрания участников публичных слушаний;

• выступления на собрании участников публичных слушаний (не более пяти минут на одно выступление с оглашением своих фамилии, имени и отчества);

• подачи листа записи предложений и замечаний участника публичных слушаний во время собрания участников публичных слушаний, полученного при регистрации перед началом собрания участников публичных слушаний.

Рабочая группа по организации и проведению публичных слушаний по проекту внесения изменений в Правила землепользования и застройки городского округа Щербинка:

Адрес: г. Щербинка, ул. Железнодорожная, дом 4, кабинет 9

Телефон 8-495-542-51-00 (доб. 117).

Граница городского округа Щербинка.

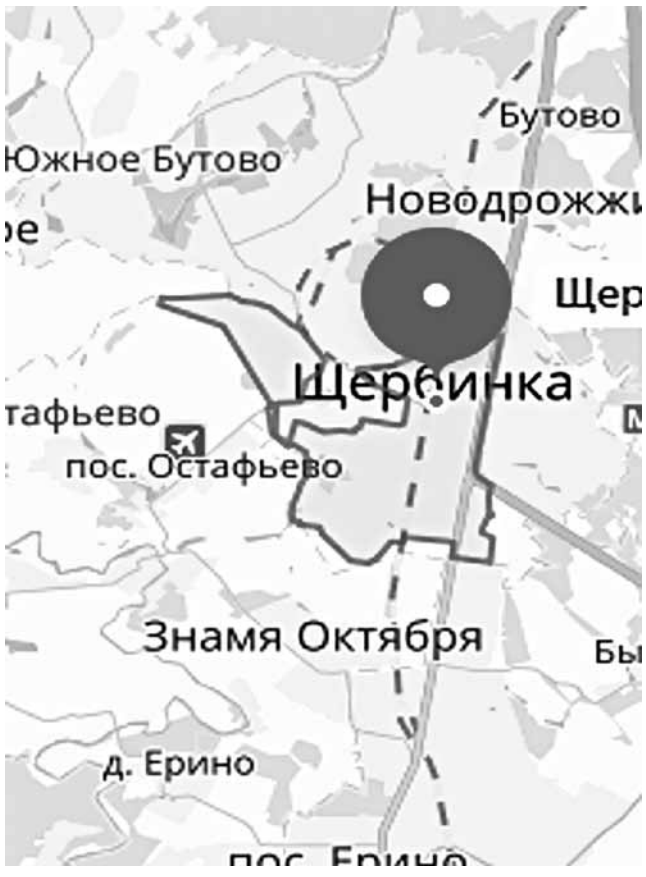

Оповещение о проведении публичных слушаний в городском округе Щербинка:

На публичные слушания представляется проект внесения изменений в Правила землепользования и застройки городского округа Щербинка в городе Москве в отношении территориальной зоны, в которой расположены земельные участки с кадастровыми номерами 50:61:0010120:22, 50:61:0010120:23.

Материалы проекта по теме публичных слушаний будут размещены 10 марта 2020 года в сети интернет на официальном сайте городского округа Щербинка www.scherbinka-mo.ru и представлены на экспозиции.

Прием предложений и замечаний осуществляется по адресу: г. Москва, г. Щербинка, ул. Железнодорожная, д.4, кабинет 9, с 27 февраля 2020 года до 10 марта 2020 года, в рабочие дни с 9 часов 00 минут до 13 часов 00 минут, с 14 часов 00 минут до 17 часов 00 минут и в период работы экспозиции с 10 марта 2020 года по 16 марта 2020 года по адресу: город Щербинка, улица Юбилейная, дом 3а, здание торгово – развлекательного центра «Радуга».

Часы работы экспозиции: понедельник, среда, пятница – с 10-00 до 13-00; вторник, четверг – с 16-00 до 19-00. На экспозиции проводятся консультации по теме публичных слушаний.

Собрание участников публичных слушаний состоится 16 марта 2020 в 19-00 по адресу: город Щербинка, улица Юбилейная, дом 3а, здание торгово – развлекательного центра «Радуга». Время начала регистрации участников – 18-00.

Участники публичных слушаний имеют право представить свои предложения и замечания по обсуждаемому проекту посредством:

• подачи в письменном виде предложений и замечаний, в том числе в виде записи предложений и замечаний в Книге учета посетителей экспозиции по проекту внесения изменений в Правила землепользования и застройки городского округа Щербинка, в период проведения публичных слушаний, но не позднее дня проведения собрания участников публичных слушаний;

• выступления на собрании участников публичных слушаний (не более пяти минут на одно выступление с оглашением своих фамилии, имени и отчества);

• подачи листа записи предложений и замечаний участника публичных слушаний во время собрания участников публичных слушаний, полученного при регистрации перед началом собрания участников публичных слушаний.

Рабочая группа по организации и проведению публичных слушаний по проекту внесения изменений в Правила землепользования и застройки городского округа Щербинка:

Адрес: г. Щербинка, ул. Железнодорожная, дом 4, кабинет 9

Телефон 8-495-542-51-00 (доб. 117).

Граница территориальной зоны.

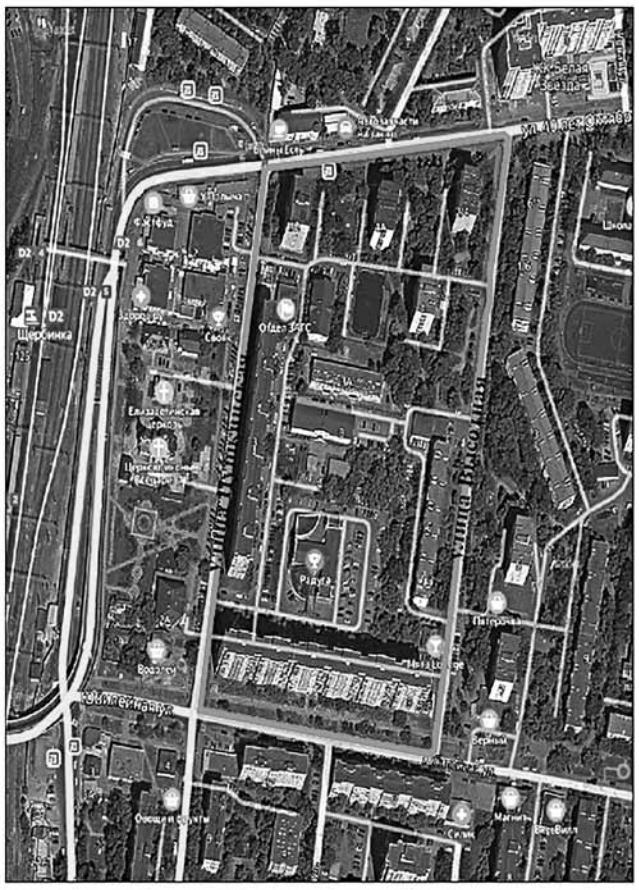

ГЛАВА ГОРОДСКОГО ОКРУГА ЩЕРБИНКА
В ГОРОДЕ МОСКВЕ
ПОСТАНОВЛЕНИЕ
от 25 февраля 2020 года №35

О проведении публичных слушаний по проекту внесения изменений в Правила землепользования и застройки городского округа Щербинка

В связи с получением из Администрации городского округа Щербинка проекта внесения изменений в Правила землепользования и застройки городского округа Щербинка (исходящий от 21.02.2020 №01-24-257/20, входящий от 21.02.2020 №56), учитывая заключение Комиссии по подготовке проекта Правил землепользования и застройки от 02.12.2019 о целесообразности внесения изменений в текстовую часть Правил землепользования и застройки городского округа Щербинка, руководствуясь разделом 2.4 Правил землепользования и застройки городского округа Щербинка, утвержденных решением Совета депутатов городского округа Щербинка от 01.06.2017 № 510/58, статьями 5.1, 30, 31, 32, 33 Градостроительного кодекса Российской Федерации, пунктом 25 части 2 статьи 8, частью 5 статьи 14 Закона г. Москвы от 06.11.2002 № 56 «Об организации местного самоуправления в городе Москве», подпунктом 13 пункта 1 статьи 9, подпунктом 25 пункта 1 статьи 8, статьями 24 и 25 Устава городского округа Щербинка, принятого решением Совета депутатов городского округа Щербинка МО от 30.10.2007 № 176/38, решением Совета депутатов городского округа Щербинка в городе Москве от 01.11.2018 № 31/4 «О порядке организации и проведения общественных обсуждений и публичных слушаний на территории городского округа Щербинка»,

ПОСТАНОВЛЯЮ:

1. Провести публичные слушания по проекту внесения изменений в Правила землепользования и застройки городского округа Щербинка.

2. Утвердить состав Рабочей группы по организации и проведению публичных слушаний по проекту внесения изменений в Правила землепользования и застройки городского округа Щербинка согласно приложению 1 к настоящему постановлению (далее – Рабочая группа).

3. Рабочей группе совместно с Комиссией по подготовке проекта Правил землепользования и застройки городского округа Щербинка, созданной распоряжением Администрации городского округа Щербинка от 30.11.2015 № 466 «О подготовке проекта Правил землепользования и застройки городского округа Щербинка», организовать и провести публичные слушания по проекту внесения изменений в Правила землепользования и застройки городского округа Щербинка.

4. Установить продолжительность публичных слушаний по проекту внесения изменений в Правила землепользования и застройки городского округа Щербинка – не менее одного и не более трех месяцев со дня опубликования оповещения о начале публичных слушаний до дня опубликования заключения по результатам публичных слушаний.

5. Определить дату, время и место проведения собрания участников публичных слушаний по проекту внесения изменений в Правила землепользования и застройки городского округа Щербинка: 16 марта 2020 года в 19 часов 00 минут по адресу: город Щербинка, улица Юбилейная, дом 3а, здание торгово – развлекательного центра «Радуга». Время начала регистрации участников - 18 часов 00 минут.

6. Утвердить порядок участия в обсуждении проекта внесения изменений в Правила землепользования и застройки городского округа Щербинка (приложение 2 к настоящему постановлению).

7. Утвердить порядок учета, место и время приема предложений и замечаний участников публичных слушаний по проекту внесения изменений в Правила землепользования и застройки городского округа Щербинка (приложение 3 к настоящему постановлению).

8. Комиссии по подготовке проекта Правил землепользования и застройки городского округа Щербинка и Рабочей группе:

8.1. Организовать оповещение о начале публичных слушаний по проекту внесения изменений в Правила землепользования и застройки городского округа Щербинка;

8.2. Организовать выставку демонстрационных материалов (экспозицию) проекта внесения изменений в Правила землепользования и застройки городского округа Щербинка.

9. Опубликовать настоящее постановление с приложениями в газете «Щербинские вести», бюллетене «Московский муниципальный вестник» и разместить на официальном сайте Администрации городского округа Щербинка scherbinka-mo.ru.

10. Контроль за исполнением настоящего постановления возложить на Главу городского округа Щербинка А.В. Цыганкова.

Глава городского округа Щербинка А.В. Цыганков

Приложение 1
к постановлению Главы
городского округа Щербинка
от 25 февраля 2020 года № 35

Состав Рабочей группы по организации и проведению публичных слушаний по проекту внесения изменений в Правила землепользования и застройки городского округа Щербинка

Руководитель Рабочей группы: Сверчков М.К. – заместитель главы Администрации городского округа Щербинка.

Заместитель руководителя Рабочей группы: Чиркалин А.А. – заместитель главы Администрации городского округа Щербинка.

Секретарь Рабочей группы: Машкова Е. А. – консультант Управления строительства и архитектуры Администрации городского округа Щербинка;

Члены Рабочей группы:

Высоцкая Н.В. – главный эксперт Управления строительства и архитектуры Администрации городского округа Щербинка;

Конышева С.В. – консультант Управления строительства и архитектуры Администрации городского округа Щербинка;

Краснова О.С. – консультант Правового управления Администрации городского округа Щербинка;

Орличенко А.К. – главный специалист Управления строительства и архитектуры Администрации городского округа Щербинка

Соловьев Б.В. - главный эксперт Управления торговли и услуг Администрации городского округа Щербинка

Приложение 2
к постановлению Главы
городского округа Щербинка
от 25 февраля 2020 года № 35

Порядок участия в обсуждении проекта внесения изменений в Правила землепользования и застройки городского округа Щербинка

1. Участниками публичных слушаний по проекту внесения изменений в Правила землепользования и застройки городского округа Щербинка (далее – публичные слушания) в части внесения изменений в текстовую часть Правил землепользования и застройки городского округа Щербинка имеют право стать граждане, постоянно проживающие на территории городского округа Щербинка, правообладатели находящихся в границах городского округа Щербинка земельных участков и (или) расположенных на них объектов капитального строительства, а также правообладатели помещений, являющихся частью указанных объектов капитального строительства.

2. Участники публичных слушаний должны быть зарегистрированы в Книге регистрации участников публичных слушаний членами Рабочей группы.

3. В период проведения публичных слушаний участники публичных слушаний имеют право принять участие в обсуждении проекта внесения изменений в Правила землепользования и застройки городского округа Щербинка путем:

- подачи в письменном виде предложений и замечаний, в том числе в виде записи предложений и замечаний в Книге учета посетителей экспозиции по проекту внесения изменений в Правила землепользования и застройки городского округа Щербинка, в период проведения публичных слушаний, но не позднее дня проведения собрания участников публичных слушаний;

- выступления на собрании участников публичных слушаний (не более пяти минут на одно выступление с оглашением своих фамилии, имени и отчества);

- подачи листа записи предложений и замечаний участника публичных слушаний во время собрания участников публичных слушаний, полученного у члена Рабочей группы перед началом собрания участников публичных слушаний.

4. Право на участие в публичных слушаниях подтверждается:

- для физических лиц - сведения о себе (фамилию, имя, отчество (при наличии), дату рождения, адрес места жительства (регистрации) (подтверждается паспортом);

- для юридических лиц - наименование, основной государственный регистрационный номер, место нахождения и адрес с приложением документов, подтверждающих такие сведения;

- для правообладателей соответствующих земельных участков и (или) расположенных на них объектов капитального строительства и (или) помещений, являющихся частью указанных объектов капитального строительства, - сведения соответственно о таких земельных участках, объектах капитального строительства, помещениях, являющихся частью указанных объектов капитального строительства, из Единого государственного реестра недвижимости и иные документы, устанавливающие или удостоверяющие их права на такие земельные участки, объекты капитального строительства, помещения, являющиеся частью указанных объектов капитального строительства

Приложение 3
к постановлению Главы
городского округа Щербинка
от 25 февраля 2020 года № 35

Порядок учета, место и время приема предложений и замечаний участников публичных слушаний по проекту внесения изменений в Правила землепользования и застройки городского округа Щербинка

1. Предложения и замечания по проекту внесения изменений в Правила землепользования и застройки городского округа Щербинка от участников публичных слушаний принимает Рабочая группа.

2. Подача в письменном виде предложений и замечаний, в том числе в виде записи предложений и замечаний в Книге учета посетителей экспозиции по проекту внесения изменений в Правила землепользования и застройки городского округа Щербинка, в период

Щербинские вести
№ 6 (239) от 27 февраля 2020 г.

проведения публичных слушаний, но не позднее дня проведения собрания участников публичных слушаний, производится в следующем порядке:

2.1. По адресу: г. Москва, г. Щербинка, ул. Железнодорожная, д. 4, кабинет 9:

- с момента публикации оповещения о проведении публичных слушаний до 10 марта 2020 года, в рабочие дни с 9 часов 00 минут до 13 часов 00 минут, с 14 часов 00 минут до 17 часов 00 минут.

2.2. По адресу: г. Москва, г. Щербинка, ул. Юбилейная, д. 3а, здание торгово – развлекательного центра «Радуга»:

- с 10 марта 2020 года по 16 марта 2020 года в рабочие дни: понедельник, среда, пятница – с 10-00 до 13-00, вторник, четверг – с 16-00 до 19-00;

3. Участники публичных слушаний вправе устно высказать свои предложения и замечания по проекту на собрании участников в соответствии с регламентом проведения собрания по адресу: г. Москва, г. Щербинка, улица Юбилейная, дом 3а, здание торгово – развлекательного центра «Радуга»: 16 марта 2020 года с 19 часов 00 минут во время проведения собрания в соответствии с Регламентом проведения собрания.

4. Участник публичных слушаний, зарегистрированный в Книге регистрации участников публичных слушаний перед собранием, и подавший в письменном виде свои предложения и замечания по проекту, но не изъявивший желания принять участие в собрании, вправе не присутствовать на собрании.

5. Письменные предложения и замечания (далее также «обращения») участника публичных слушаний, поданные в Рабочую группу в установленном порядке, в том числе в виде записи предложений и замечаний в Книге учета посетителей экспозиции по проекту внесения изменений в Правила землепользования и застройки городского округа Щербинка слушаний, а также предложения и замечания участника публичных слушаний в листе записи предложений и замечаний участника публичных слушаний (далее также «лист»), считаются недействительными в следующих случаях:

- в листе или обращении отсутствуют фамилия, имя, отчество участника публичных слушаний;

- лицо, указавшее в листе фамилию, имя, отчество, не зарегистрировано в Книге регистрации участников публичных слушаний;

- в листе или обращении предложения и замечания не поддаются прочтению;

- в листе или обращении содержатся нецензурные либо оскорбительные выражения, угрозы жизни, здоровью и имуществу должностных лиц;

- в листе или обращении изложены предложения и замечания, не имеющие никакого отношения к обсуждаемому вопросу.

6. Все поступившие в Рабочую группу от участников публичных слушаний письменные предложения и замечания и высказанные в выступлении на собрании участников публичных слушаний предложения и замечания, а также количество признанных недействительными письменных предложений и замечаний вносятся в протокол публичных слушаний секретарем Рабочей группы.

Письменные предложения и замечания, в том числе признанные недействительными, приобщаются к материалам публичных слушаний.

ГЛАВА ГОРОДСКОГО ОКРУГА ЩЕРБИНКА
В ГОРОДЕ МОСКВЕ
ПОСТАНОВЛЕНИЕ
от 25 февраля 2020 года №36

О проведении публичных слушаний по проекту внесения изменений в Правила землепользования и застройки городского округа Щербинка

В связи с получением из Администрации городского округа Щербинка проекта внесения изменений в Правила землепользования и застройки городского округа Щербинка (исходящий от 21.02.2020 №01-24-358/20, входящий от 21.02.2020 № 55), учитывая заключение Комиссии по подготовке проекта Правил землепользования и застройки от 19.12.2019 о целесообразности внесения изменений в карту градостроительного зонирования «Виды разрешенного использования земельных участков и объектов капитального строительства» Правил землепользования и застройки городского округа Щербинка в отношении территориальной зоны, в которой расположены земельные участки с кадастровыми номерами 50:61:0010120:22, 50:61:0010120:23, руководствуясь разделом 2.4 Правил землепользования и застройки городского округа Щербинка, утвержденных решением Совета депутатов городского округа Щербинка от 01.06.2017 № 510/58, статьями 5.1, 30, 31, 32, 33 Градостроительного кодекса Российской Федерации, пунктом 25 части 2 статьи 8, частью 5 статьи 14 Закона г. Москвы от 06.11.2002 № 56 «Об организации местного самоуправления в городе Москве», подпунктом 13 пункта 1 статьи 9, подпунктом 25 пункта 1 статьи 8, статьями 24 и 25 Устава городского округа Щербинка, принятого решением Совета депутатов городского округа Щербинка МО от 30.10.2007 № 176/38, решением Совета депутатов городского округа Щербинка в городе Москве от 01.11.2018 № 31/4 «О порядке организации и проведения общественных обсуждений и публичных слушаний на территории городского округа Щербинка»,

ПОСТАНОВЛЯЮ:

1. Провести публичные слушания по проекту внесения изменений в Правила землепользования и застройки городского округа Щербинка.

2. Утвердить состав Рабочей группы по организации и проведению публичных слушаний по проекту внесения изменений в Правила землепользования и застройки городского округа Щербинка согласно приложению 1 к настоящему постановлению (далее – Рабочая группа).

3. Рабочей группе совместно с Комиссией по подготовке проекта Правил землепользования и застройки городского округа Щербинка, созданной распоряжением Администрации городского округа Щербинка от 30.11.2015 № 466 «О подготовке проекта Правил землепользования и застройки городского округа Щербинка», организовать и провести публичные слушания по проекту внесения изменений в Правила землепользования и застройки городского округа Щербинка.

4. Установить продолжительность публичных слушаний по проекту внесения изменений в Правила землепользования и застройки городского округа Щербинка – не более одного месяца со дня опубликования оповещения о начале публичных слушаний до дня опубликования заключения по результатам публичных слушаний.

5. Определить дату, время и место проведения собрания участников публичных слушаний по проекту внесения изменений в Правила землепользования и застройки городского округа Щербинка: 16 марта 2020 года в 19 часов 00 минут по адресу: город Щербинка, улица Юбилейная, дом 3а, здание торгово – развлекательного центра «Радуга». Время начала регистрации участников - 18 часов 00 минут.

6. Утвердить порядок участия в обсуждении проекта внесения изменений в Правила землепользования и застройки городского округа Щербинка (приложение 2 к настоящему постановлению).

7. Утвердить порядок учета, место и время приема предложений и замечаний участников публичных слушаний по проекту внесения изменений в Правила землепользования и застройки городского округа Щербинка (приложение 3 к настоящему постановлению).

8. Комиссии по подготовке проекта Правил землепользования и застройки городского округа Щербинка и Рабочей группе:

8.1. Организовать оповещение о начале публичных слушаний по проекту внесения изменений в Правила землепользования и застройки городского округа Щербинка;

8.2. Организовать выставку демонстрационных материалов (экспозицию) проекта внесения изменений в Правила землепользования и застройки городского округа Щербинка.

9. Опубликовать настоящее постановление с приложениями в газете «Щербинские вести», бюллетене «Московский муниципальный вестник» и разместить на официальном сайте Администрации городского округа Щербинка scherbinka-mo.ru.

10. Контроль за исполнением настоящего постановления возложить на Главу городского округа Щербинка А.В. Цыганкова.

Глава городского округа Щербинка А.В. Цыганков

Приложение 1
к постановлению Главы
городского округа Щербинка
от 25 февраля 2020 года №36

Состав Рабочей группы по организации и проведению публичных слушаний по проекту внесения изменений в Правила землепользования и застройки городского округа Щербинка

Руководитель Рабочей группы: Сверчков М.К. – заместитель главы Администрации городского округа Щербинка.

Заместитель руководителя Рабочей группы: Чиркалин А.А. – заместитель главы Администрации городского округа Щербинка.

Секретарь Рабочей группы: Машкова Е. А. – консультант Управления строительства и архитектуры Администрации городского округа Щербинка;

Члены Рабочей группы:

Высоцкая Н.В. – главный эксперт Управления строительства и архитектуры Администрации городского округа Щербинка;

Конышева С.В. – консультант Управления строительства и архитектуры Администрации городского округа Щербинка;

Краснова О.С. – консультант Правового управления Администрации городского округа Щербинка;

Орличенко А.К. – главный специалист Управления строительства и архитектуры Администрации городского округа Щербинка

Соловьев Б.В. - главный эксперт Управления торговли и услуг Администрации городского округа Щербинка

Приложение 2
к постановлению Главы
городского округа Щербинка
от 25 февраля 2020 года №36

Порядок участия в обсуждении проекта внесения изменений в Правила землепользования и застройки городского округа Щербинка

1. Участниками публичных слушаний по проекту внесения изменений в Правила землепользования и застройки городского округа Щербинка (далее – публичные слушания) в части изменений в градостроительный регламент, установленный для конкретной территориальной зоны, для которой установлен такой градостроительный регламент, имеют право стать граждане, постоянно проживающие в границах территориальной зоны, в отношении которой подготовлен данный проект, правообладатели находящихся в границах этой территории земельных участков и (или) расположенных на них объектов капитального строительства, а также правообладатели помещений, являющихся частью указанных объектов капитального строительства.

2. Участники публичных слушаний должны быть зарегистрированы в Книге регистрации участников публичных слушаний членами Рабочей группы.

3. В период проведения публичных слушаний участники публичных слушаний имеют право принять участие в обсуждении проекта внесения изменений в Правила землепользования и застройки городского округа Щербинка путем:

- подачи в письменном виде предложений и замечаний, в том числе в виде записи предложений и замечаний в Книге учета посетителей экспозиции по проекту внесения изменений в Правила землепользования и застройки городского округа Щербинка, в период проведения публичных слушаний, но не позднее дня проведения собрания участников публичных слушаний;

- выступления на собрании участников публичных слушаний (не более пяти минут на одно выступление с оглашением своих фамилии, имени и отчества);

- подачи листа записи предложений и замечаний участника публичных слушаний во время собрания участников публичных слушаний, полученного у члена Рабочей группы перед началом собрания участников публичных слушаний.

4. Право на участие в публичных слушаниях подтверждается:

- для физических лиц - сведения о себе (фамилию, имя, отчество (при наличии), дату рождения, адрес места жительства (регистрации) (подтверждается паспортом);

- для юридических лиц - наименование, основной государственный регистрационный номер, место нахождения и адрес с приложением документов, подтверждающих такие сведения;

- для правообладателей соответствующих земельных участков и (или) расположенных на них объектов капитального строительства и (или) помещений, являющихся частью указанных объектов капитального строительства, - сведения соответственно о таких земельных участках, объектах капитального строительства, помещениях, являющихся частью указанных объектов капитального строительства, из Единого государственного реестра недвижимости и иные документы, устанавливающие или удостоверяющие их права на такие земельные участки, объекты капитального строительства, помещения, являющиеся частью указанных объектов капитального строительства

Приложение 3
к постановлению Главы
городского округа Щербинка
от 25 февраля 2020 года №36

Порядок учета, место и время приема предложений и замечаний участников публичных слушаний по проекту внесения изменений в Правила землепользования и застройки городского округа Щербинка

1. Предложения и замечания по проекту внесения изменений в Правила землепользования и застройки городского округа Щербинка от участников публичных слушаний принимает Рабочая группа.

2. Подача в письменном виде предложений и замечаний, в том числе в виде записи предложений и замечаний в Книге учета посетителей экспозиции по проекту внесения изменений в Правила землепользования и застройки городского округа Щербинка, в период проведения публичных слушаний, но не позднее дня проведения собрания участников публичных слушаний, производится в следующем порядке:

2.1. По адресу: г. Москва, г. Щербинка, ул. Железнодорожная, д. 4, кабинет 9:

- с момента публикации оповещения о проведении публичных слушаний до 10 марта 2020 года, в рабочие дни с 9 часов 00 минут до 13 часов 00 минут, с 14 часов 00 минут до 17 часов 00 минут.

2.2. По адресу: г. Москва, г. Щербинка, ул. Юбилейная, д. 3а, здание торгово – развлекательного центра «Радуга»:

- с 10 марта 2020 года по 16 марта 2020 года в рабочие дни: понедельник, среда, пятница – с 10-00 до 13-00, вторник, четверг – с 16-00 до 19-00;

3. Участники публичных слушаний вправе устно высказать свои предложения и замечания по проекту на собрании участников в соответствии с регламентом проведения собрания по адресу: г. Москва, г. Щербинка, улица Юбилейная, дом 3а, здание торгово – развлекательного центра «Радуга»: 16 марта 2020 года с 19 часов 00 минут во время проведения собрания в соответствии с Регламентом проведения собрания.

4. Участник публичных слушаний, зарегистрированный в Книге регистрации участников публичных слушаний перед собранием, и подавший в письменном виде свои предложения и замечания по проекту, но не изъявивший желания принять участие в собрании, вправе не присутствовать на собрании.

5. Письменные предложения и замечания (далее также «обращения») участника публичных слушаний, поданные в Рабочую группу в установленном порядке, в том числе в виде записи предложений и замечаний в Книге учета посетителей экспозиции по проекту внесения изменений в Правила землепользования и застройки городского округа Щербинка слушаний, а также предложения и замечания участника публичных слушаний в листе записи предложений и замечаний участника публичных слушаний (далее также «лист»), считаются недействительными в следующих случаях:

- в листе или обращении отсутствуют фамилия, имя, отчество участника публичных слушаний;

- лицо, указавшее в листе фамилию, имя, отчество, не зарегистрировано в Книге регистрации участников публичных слушаний;

- в листе или обращении предложения и замечания не поддаются прочтению;

- в листе или обращении содержатся нецензурные либо оскорбительные выражения, угрозы жизни, здоровью и имуществу должностных лиц;

- в листе или обращении изложены предложения и замечания, не имеющие никакого отношения к обсуждаемому вопросу.

6. Все поступившие в Рабочую группу от участников публичных слушаний письменные предложения и замечания и высказанные в выступлении на собрании участников публичных слушаний предложения и замечания, а также количество признанных недействительными письменных предложений и замечаний вносятся в протокол публичных слушаний секретарем Рабочей группы.

Письменные предложения и замечания, в том числе признанные недействительными, приобщаются к материалам публичных слушаний.

АДМИНИСТРАЦИЯ
ГОРОДСКОГО ОКРУГА ЩЕРБИНКА
В ГОРОДЕ МОСКВЕ
ПОСТАНОВЛЕНИЕ
от 21.02.2020 № 63

О подготовке жилищного фонда городского округа Щербинка к сезонной эксплуатации в весенне-летний период 2020 года

В целях соблюдения сроков выполнения работ по обслуживанию жилищного фонда городского округа Щербинка, обеспечивающих нормативные требования проживания жителей и режимов функционировния инженерного оборудования в весенне-летний период 2020 года, во исполнение постановления Правительства Москвы от 04.06.1996 № 465-ПП «О нормативах Москвы по эксплуатации жилищного фонда», распоряжения префектуры Троицкого и Новомосковского административных округов города Москвы от 15.01.2020 № 2-РП «О подготовке жилищного фонда Троицкого и Новомосковского административных округов города Москвы к сезонной эксплуатации в весенне-летний период 2020 года», руководствуясь Уставом городского округа Щербинка, распоряжением Администрации городского округа Щербинка от 27.03.2019 № 52-р,

ПОСТАНОВЛЯЮ:

1. Утвердить план-график по подготовке жилищного фонда городского округа Щербинка к эксплуатации в весенне-летний период 2020 года согласно приложению 1 к настоящему постановлению.

2. Утвердить состав Комиссии по приемке жилых домов и придомовых территорий, подготовленных к весенне-летней эксплуатации (далее - Комиссия) согласно приложению 2 к настоящему постановлению.

3. Управляющим организациям и товариществам собственников жилья (далее - ТСЖ), осуществляющим деятельность по управлению многоквартирными домами на территории городского округа Щербинка, при проведении работ по подготовке жилищного фонда к сезонной эксплуатации выполнить работы согласно план-графику подготовки жилищного фонда городского округа Щербинка в городе Москве к эксплуатации в весенне-летний период 2020 года.

4. Муниципальному бюджетному учреждению «Городское благоустройство» (Смирнов С.В.) провести ремонт оборудования детских и спортивных площадок на территории городского округа Щербинка.

5. По результатам проведенных работ Комиссии принять подготовленные объекты жилищно-коммунального хозяйства, оформить Акты готовности жилых зданий к эксплуатации в весенне-летний период 2020 года в соответствии с приложением 3 к настоящему постановлению и представить в Инспекцию жилищного надзора по Троицкому и Новомосковскому административным округам города Москвы, Административно-техническую инспекцию по Троицкому и Новомосковскому административным округам города Москвы не позднее 25.04.2020.

6. Начальнику Управления эксплуатации многоквартирных домов Администрации городского округа Щербинка Кузьмину О.Е. обеспечить взаимодействие с управляющими организациями, ТСЖ, довести до сведения управляющих организаций и ТСЖ информацию о необходимости выполнения работ согласно пункту 3 настоящего постановления.

7. Опубликовать настоящее постановление в газете «Щербинские вести», в бюллетене «Московский муниципальный вестник», а также разместить на официальном сайте Администрации городского округа Щербинка.

8. Контроль за исполнением данного постановления возложить на главу Администрации городского округа Щербинка.

Заместитель главы Администрации
городского округа Щербинка,
исполняющий полномочия главы
Администрации городского округа Щербинка А.А. Чиркалин

Приложение 1 к постановлению Администрации городского округа Щербинка

План-график подготовки жилищного фонда городского округа Щербинка к весенне-летней эксплуатации 2020 года.

№ п/п	Адрес МКД	Наименование УК	Ремонт кровли (указать:металл, шифер, мягкая и др.,) кв.м	Покраска кровли, кв.м.	Промывка фасада, кв.м.	Промывка цоколя, кв.м.	Промывка домовых знаков, шт.	Ремонт системы водоотвода, кв.м.	Ремонт входных групп (крыльцо, козырьки, двери) шт.	Ремонт и покраска цоколей, кв.м.	Ремонт отмосток, кв.м.	Приведедение в порядок придомовой территории и поливочной системы, домов
1	2	3	4	5	6	7	8	9	10	11	12	13
1	40 лет Октября, д. 1	ООО «ПИК-Комфорт»	0	0	0	132	1	0	0	0	0	0
2	40 лет Октября, д. 13	ООО «ПИК-Комфорт»	0	0	0	90	1	0	0	0	0	0
3	40 лет Октября, д. 16/1	ООО «ЖИЛ-КОМФОРТ»	0	0	0	71	3	0	0	1	0	0
4	40 лет Октября, д. 3/2	ООО «ПИК-Комфорт»	0	0	0	99	1	0	0	0	0	0
5	40 лет Октября, д.3	ООО «Калипсо»	0	0	250	150	1	0	0	0	0	0
6	40 лет Октября, д.15/1	ТСЖ «Калипсо»	0	0	300	100	1	0	1	0	7	0
7	40 лет Октября, д. 14	ТСЖ «Наш дом»	0	0	0	410	1	0	3	0	0	0
8	40 летОктября д. 6/1	ООО «ПИК-Комфорт»	0	0	0	219	1	0	0	0	0	0
9	40 лет Октября, д. 11/2	ООО «Калипсо»	0	0	300	100	1	0	0	0	0	0
10	Авиаторов д.1	ООО УК «Остафьево»	0	0	0	214	1	0	0	0	0	0
11	Авиаторов д.10	ООО УК «Остафьево»	0	0	0	81	1	0	0	0	0	0
12	Авиаторов д.12	ООО УК «Остафьево»	0	0	0	107	1	0	0	0	0	0
13	Авиаторов д.14	ООО УК «Остафьево»	0	0	0	67	1	0	0	0	0	0
14	Авиаторов д.16	ООО УК «Остафьево»	0	0	0	131	1	0	0	0	0	0
15	Авиаторов д.18	ООО УК «Остафьево»	0	0	0	131	1	0	0	0	0	0
16	Авиаторов д.2	ООО УК «Остафьево»	0	0	0	113	1	0	0	0	0	0
17	Авиаторов д.20	ООО УК «Остафьево»	0	0	0	122	1	0	0	0	0	0
18	Авиаторов д.4	ООО УК «Остафьево»	0	0	0	92	1	0	0	0	0	0
19	Авиаторов д.5	ООО УК «Остафьево»	0	0	0	53	1	0	0	0	0	0
20	Авиаторов д.6	ООО УК «Остафьево»	0	0	0	176	1	0	0	0	0	0
21	Авиаторов д.7	ООО УК «Остафьево»	4	0	0	177	1	0	6	0	0	0
22	Барышевская роща, д. 1	ООО «ПИК-Комфорт»	0	0	0	600	1	0	5	10	15	0
23	Барышевская роща, д. 2	ООО «ПИК-Комфорт»	0	0	0	600	1	0	6	12	10	0
24	Барышевская роща, д. 10	ООО «ПИК-Комфорт»	10	0	0	350	1	0	1	8	7	0
25	Барышевская роща, д. 12	ООО «УК «Сириус»	0	0	0	50	2	0	12	25	25	0
26	Барышевская роща, д. 18	ООО «ПИК-Комфорт»	0	0	0	120	1	0	1	10	5	0
27	Барышевская роща, д. 22	ООО «ПИК-Комфорт»	0	0	0	120	1	0	1	5	5	0
28	Барышевская Роща, дом 24	ООО «Брод-Эстейт»	0	0	0	280	2	0	3	0	0	0
29	Барышевская Роща, дом 26	ООО «Брод-Эстейт»	0	0	0	350	2	0	2	0	250	0
30	Березовая д.1	ООО УК «Остафьево»	0	0	0	63	1	0	0	0	0	0
31	Березовая д.13	ООО УК «Остафьево»	0	0	0	91	1	0	0	0	0	0
32	Березовая д.3	ООО УК «Остафьево»	0	0	0	63	1	0	0	0	0	0
33	Березовая д.5	ООО УК «Остафьево»	0	0	0	63	1	0	0	0	0	0
34	Березовая д.7	ООО УК «Остафьево»	0	0	0	63	1	0	1	0	0	0
35	Березовая д.9	ООО УК «Остафьево»	0	0	0	63	1	0	1	0	0	0
36	Бутовское кольцо д.13	ООО «ПИК-Комфорт»	0	0	0	102	1	0	0	14	0	0
37	Вишневая, д. 5	ООО «ПИК-Комфорт»	0	0	0	0	1	0	0	0	0	0
38	Вишневая, д. 6	ООО «ПИК-Комфорт»	0	0	0	106	1	0	0	0	0	0
39	Вишневая, д. 7	ООО «ПИК-Комфорт»	0	0	0	96	1	0	0	0	0	0
40	Вишневая, д. 8	ООО «ПИК-Комфорт»	0	0	0	96	1	0	0	0	0	0
41	Высотная д.2/4	ООО «ПИК-Комфорт»	0	0	0	88	1	0	0	0	0	0
42	Высотная д.3	ООО «ПИК-Комфорт»	0	0	0	219	1	0	0	0	0	0
43	Высотная д.5	ООО «ПИК-Комфорт»	0	0	0	88	1	0	0	0	0	0
44	Высотная д.6	ООО «ПИК-Комфорт»	0	0	0	217	1	0	0	0	0	0
45	Высотная д.7	ООО «ПИК-Комфорт»	0	0	0	88	1	0	0	0	0	0
46	Высотная д.9	ООО «ПИК-Комфорт»	0	0	0	253	1	0	0	0	0	0
47	Высотная, д. 4	ООО «ПИК-Комфорт»	0	0	0	88	1	0	0	0	0	0
48	Высотная, д. 4а	ООО «ПИК-Комфорт»	0	0	0	88	1	0	0	0	0	0
49	Железнодорожная д.14	ООО УК «Остафьево»	0	0	0	99	1	0	0	0	0	0
50	Железнодорожная д.2	ООО УК «Остафьево»	0	0	0	91	1	0	0	0	0	0
51	Железнодорожная д.43	ООО УК «Остафьево»	0	0	0	162	1	0	0	0	0	0
52	Железнодорожная д.8	ООО УК «Остафьево»	0	0	0	102	1	0	0	8	0	0
53	Железнодорожная,д.37	ООО «ПИК-Комфорт»	0	0	0	105	1	0	0	0	0	0
54	Индустриальная д.11	ТСЖ «Щербинка-1»	0	0	0	77	2	0	0	0	0	0
55	Индустриальная д.6	ТСЖ «Индустриальная-6»	0	0	0	250	2	0	0	40	0	0
56	Индустриальная, д. 10	ООО «УК БРОД-КОМФОРТ»	0	0	0	120	1	0	0	50	0	0
57	Индустриальная, д. 12	ООО «УК БРОД-КОМФОРТ»	0	0	0	120	1	0	0	40	0	0
58	Индустриальная, д. 14	ТСЖ «Виктория»	0	0	0	80	1	0	0	0	0	0
59	Индустриальная, д. 16	ООО «Брод-Эстейт»	0	0	0	120	1	0	0	20	0	0
60	Индустриальная, д. 3	ООО «УК БРОД-КОМФОРТ»	0	0	0	80	2	0	0	40	0	0
61	Индустриальная, д. 5	ООО «УК БРОД-КОМФОРТ»	0	0	0	80	2	0	0	40	0	0
62	Индустриальная, д. 9	ООО «УК «БРОД-КОМФОРТ»	0	0	0	120	2	0	0	60	10	0
63	Индустриальная, д. 7	ТСЖ «Аист»	0	0	0	80	1	0	0	0	0	0
64	Квартал Южный, д. 1	ООО «УК БРОД-КОМФОРТ»	10	0	0	120	1	0	0	30	10	0
65	Квартал Южный, д. 10	ООО «УК «Сириус»	0	0	0	300	2	0	0	0	0	0
66	Квартал Южный, д. 2	ООО «УК БРОД-КОМФОРТ»	0	0	0	120	1	0	0	30	10	0
67	Квартал Южный, д. 4	ООО «Пик-Комфорт»	0	0	900	300	2	0	0	0	0	0
68	Квартал Южный, д. 7	ООО «УК «Сириус»	0	0	900	300	2	0	2	0	0	0
69	Квартал Южный, д. 5	ООО «Пик-Комфорт»	10	0	900	300	2	0	2	0	0	0
70	Квартал Южный, д. 6	ООО «Пик-Комфорт»	0	0	900	300	2	0	0	0	0	0
71	Квартал Южный, д. 9	ООО «Хаус-Мастер24»	20	0	0	400	2	0	1	0	0	0
72	Квартал Южный, д. 11	ООО «Хаус-Мастер24»	0	0	0	100	2	0	0	0	0	0
73	Квартал Южный, д. 8	ООО «УК «ЛираХауз24»	0	0	300	120	2	0	0	0	0	0
74	Космонавтов д.12	ООО УК «Остафьево»	0	0	0	219	1	0	0	0	0	0
75	Космонавтов д.2	ООО УК «Остафьево»	0	0	0	153	1	0	0	0	0	0
76	Космонавтов д.3	ООО УК «Остафьево»	0	0	0	148	1	0	0	0	0	0
77	Космонавтов д.5	ООО УК «Остафьево»	0	0	0	167	1	0	0	0	0	0
78	Космонавтов д.6	ООО УК «Остафьево»	0	0	0	148	1	0	0	0	0	0
79	Космонавтов д.8	ООО УК «Остафьево»	2	0	0	128	1	0	0	0	0	0
80	Космонавтов, д. 1	ООО «ПИК-Комфорт»	40	0	0	100	1	0	0	0	0	0
81	Космонавтов, д. 7	ООО «ПИК-Комфорт»	0	0	0	80	1	0	0	0	0	0
82	Котовского, д. 7	ООО «ПИК-Комфорт»	0	0	0	106	1	0	0	0	0	0
83	Люблинская, д. 1	ООО «ПИК-Комфорт»	0	0	0	92	1	0	0	0	0	0
84	Люблинская, д. 1/3	ООО «ПИК-Комфорт»	0	0	0	133	1	0	0	0	0	0
85	Люблинская, д. 10	ООО ГК «ВАШЕ ПРАВО»	0	0	0	63	1	0	0	15	0	0
86	Люблинская, д. 2	ООО «ПИК-Комфорт»	0	0	0	133	1	0	0	10	0	0
87	Люблинская, д. 4	ООО «ПИК-Комфорт»	0	0	0	220	1	0	0	0	0	0
88	Люблинская, д. 5	ООО «ПИК-Комфорт»	0	0	0	260	1	0	0	0	0	0
89	Люблинская, д. 6	ООО «ПИК-Комфорт»	0	0	0	128	1	0	0	0	0	0
90	Люблинская, д. 7	ООО «ПИК-Комфорт»	0	0	0	123	1	0	0	0	0	0
91	Люблинская, д. 8	ООО «ПИК-Комфорт»	0	0	0	201	1	0	0	0	0	0
92	Мостотреста д.4	ООО УК «Остафьево»	0	0	0	0	1	0	0	0	0	0
93	Мостотреста, д. 11	ООО «ЖИЛ-КОМФОРТ»	0	0	0	52	2	0	0	0	0	0
94	Мостотреста, д. 3	ООО «ЖИЛ-КОМФОРТ»	0	0	0	75	2	0	1	0	0	0
95	Мостотреста, д.10	ООО «ПИК-Комфорт»	0	0	0	86	1	0	0	0	0	0
96	Мостотреста, д.14	ООО «ПИК-Комфорт»	0	0	0	68	1	0	0	0	0	0
97	Мостотреста, д.16	ООО «ПИК-Комфорт»	0	0	0	68	1	0	0	0	0	0
98	Мостотреста, д.18	ООО «ПИК-Комфорт»	0	0	0	132	1	0	0	0	0	0
99	Мостотреста, д.6	ООО «ПИК-Комфорт»	0	0	0	86	1	0	0	0	0	0
100	Мостотреста, д.9	ООО «ПИК-Комфорт»	0	0	0	134	1	0	0	0	0	0
101	Остафьевская д.1	ООО УК «Остафьево»	0	0	0	130	1	0	0	0	0	0
102	Остафьевская д.11	ООО УК «Остафьево»	0	0	0	113	1	0	0	0	0	0
103	Остафьевская д.12	ООО УК «Остафьево»	0	0	0	229	1	0	0	0	0	0
104	Остафьевская д.13	ООО УК «Остафьево»	0	0	0	107	1	0	0	0	0	0
105	Остафьевская д.14	ООО УК «Остафьево»	0	0	0	75	1	0	0	0	0	0
106	Остафьевская д.3	ООО УК «Остафьево»	0	0	0	98	1	0	2	0	0	0
107	Остафьевская д.5	ООО УК «Остафьево»	0	0	0	98	1	0	0	0	0	0
108	Остафьевская д.7	ООО УК «Остафьево»	0	0	0	87	1	0	0	0	0	0
109	Остафьевская д.8	ООО УК «Остафьево»	0	0	0	63	1	0	0	0	0	0
110	Остафьевская д.9	ООО УК «Остафьево»	0	0	0	63	1	0	0	0	0	0
111	Первомайская д.3, к.1	ООО «ПИК-Комфорт»	0	0	0	150	1	0	0	0	0	0
112	Первомайская д.3, к.2	ООО «ЖИЛ-КОМФОРТ»	0	0	0	87	2	0	0	20	0	0
113	Первомайская д.3, к3	ООО «ЖИЛ-КОМФОРТ»	0	0	0	65	2	0	0	20	0	0
114	Первомайская д. 5	ООО «ПИК-Комфорт»	15	0	0	207	1	0	0	0	0	0
115	Почтовая, д.1	ООО «ПИК-Комфорт»	0	0	0	89	1	0	0	0	0	0
116	Почтовая, д.10	ООО «ПИК-Комфорт»	0	0	0	124	1	0	0	0	0	0
117	Почтовая, д.11	ООО «ПИК-Комфорт»	0	0	0	87	1	0	0	0	0	0
118	Почтовая, д.15	ООО «ПИК-Комфорт»	0	0	0	144	1	0	0	0	0	0
119	Почтовая, д.17	ООО «ПИК-Комфорт»	0	0	0	114	1	2	0	0	0	0
120	Почтовая, д.3	ООО «ПИК-Комфорт»	0	0	0	89	1	0	0	0	0	0
121	Почтовая, д.4	ООО «ПИК-Комфорт»	0	0	0	124	1	0	0	0	0	0

122	Почтовая, д.6	ООО «ПИК-Комфорт»	0	0	0	68	1	0	0	0	0	0
123	Почтовая, д.8	ООО «ПИК-Комфорт»	0	0	0	95	1	0	0	0	0	0
124	Пушкинская д.1/2	ООО «ПИК-Комфорт»	0	0	0	120	1	0	0	0	0	0
125	Пушкинская д.11/1	ООО «ПИК-Комфорт»	0	0	0	115	1	0	0	10	0	0
126	Пушкинская д.27	ООО УК «Остафьево»	0	0	0	98	1	0	0	0	0	0
127	Пушкинская д.6	ООО «УК «Полярис»	0	0	0	207	1	0	0	0	0	0
128	Пушкинская д.8	ООО «УК «Полярис»	0	0	0	207	1	0	0	0	0	0
129	Пушкинская д.9	ООО «ПИК-Комфорт»	0	0	0	125	1	0	0	0	0	0
130	Пушкинская, д. 25	ООО «ПИК-Комфорт»	0	0	0	130	1	0	0	0	0	0
131	Пушкинская, д. 3	ООО «ЖИЛ-КОМФОРТ»	0	0	922	113	3	0	0	0	0	0
132	Рабочая, д. 1	ООО «ПИК-Комфорт»	0	0	0	141	1	0	0	0	0	0
133	Рабочая, д. 2	ООО «ПИК-Комфорт»	0	0	0	228	1	0	0	0	0	0
134	Рабочая, д. 3	ООО «ПИК-Комфорт»	0	0	0	126	1	0	0	0	0	0
135	Рабочая, д. 9	ООО «ПИК-Комфорт»	0	0	0	100	1	0	0	0	0	0
136	Садовая, д. 2А	ООО «ПИК-Комфорт»	0	0	0	94	1	0	0	0	0	0
137	Садовая, д. 2Б	ООО «ПИК-Комфорт»	0	0	0	94	1	0	0	0	0	0
138	Садовая, д. 4/7	ООО «ПИК-Комфорт»	0	0	0	128	1	0	0	0	0	0
139	Садовая, д. 5	ООО «ПИК-Комфорт»	0	0	0	207	1	0	0	0	0	0
140	Садовая, д. 6/10	ООО «ПИК-Комфорт»	0	0	0	132	1	0	0	0	0	0
141	Садовая, д. 9	ООО «ПИК-Комфорт»	0	0	800	270	1	0	0	0	0	0
142	Симферопольская 2Б	ТСЖ «Все вместе»	0	0	0	360	2	0	0	0	0	0
143	Симферопольская, д. 4Б	ООО «ЖИЛ-КОМФОРТ»	0	0	0	112	3	0	1	0.5	0	0
144	Симферопольская, д.2	ООО «ЖИЛ-КОМФОРТ»	0	0	0	62	3	0	0	0	0	0
145	Симферопольская, д.2А	ООО «ЖИЛ-КОМФОРТ»	0	0	0	93	3	0	0	2	0	0
146	Симферопольская, д.3	ООО «ЖИЛ-КОМФОРТ»	0	0	0	63	3	0	0	0	0	0
147	Симферопольская, д.3А	ООО «ЖИЛ-КОМФОРТ»	0	0	0	69	3	0	0	0	0	0
148	Симферопольская, д.3Б	ООО «ЖИЛ-КОМФОРТ»	0	0	0	59	3	0	2	0	0	0
149	Симферопольская, д.3В	ООО «ЖИЛ-КОМФОРТ»	0	0	0	75	3	0	1	3	0	0
150	Симферопольская, д.4	ООО «Жил-Комфорт»	0	0	0	89	3	0	0	0	0	0
151	Симферопольская, д.4А	ООО «Жил-Комфорт»	0	0	0	107	3	0	0	0	0	0
152	Советская д.4	ООО «УК «Полярис»	0	0	0	102	1	0	0	0	0	0
153	Спортивная д. 17	ООО УК «Остафьево»	0	0	0	96	1	0	1	0	0	0
154	Спортивная д.1	ООО УК «Остафьево»	0	0	0	80	1	1	0	0	0	0
155	Спортивная д.10	ООО УК «Остафьево»	0	0	0	107	1	0	0	0	20	0
156	Спортивная д.11	ООО УК «Остафьево»	0	0	0	69	1	0	0	0	0	0
157	Спортивная д.12	ООО УК «Остафьево»	10	0	0	109	1	0	0	0	30	0
158	Спортивная д.13	ООО УК «Остафьево»	0	0	0	140	1	0	0	0	0	0
159	Спортивная д.15	ООО УК «Остафьево»	0	0	0	140	1	0	0	0	0	0
160	Спортивная д.2	ООО УК «Остафьево»	0	0	0	197	1	0	0	0	0	0
161	Спортивная д.23	ООО УК «Остафьево»	0	0	0	140	1	0	0	0	0	0
162	Спортивная д.27	ООО УК «Остафьево»	0	0	0	105	1	0	0	0	0	0
163	Спортивная д.29	ООО УК «Остафьево»	0	0	0	105	1	0	0	0	0	0
164	Спортивная д.3	ООО УК «Остафьево»	0	0	0	93	1	1	0	1	0	0
165	Спортивная д.4	ООО УК «Остафьево»	0	0	0	150	1	0	0	0	0	0
166	Спортивная д.5	ООО УК «Остафьево»	0	0	0	120	1	1	0	2	0	0
167	Спортивная д.6	ООО УК «Остафьево»	6	0	0	250	1	0	0	0	0	0
168	Спортивная д.8	ООО УК «Остафьево»	0	0	0	120	1	0	0	0	0	0
169	Спортивная д.9	ООО УК «Остафьево»	0	0	0	208	1	0	0	3	0	0
170	Театральная д.1	ООО УК «Остафьево»	0	0	0	140	1	2	0	0	0	0
171	Театральная д.10	ООО УК «Остафьево»	0	0	0	107	1	1.5	0	3	0	0
172	Театральная д.11	ООО УК «Остафьево»	0	0	0	145	1	0	0	0	0	0
173	Театральная д.12	ООО УК «Остафьево»	0	0	0	84	1	0	0	0	0	0
174	Театральная д.13	ООО УК «Остафьево»	0	0	0	67	1	0	0	0	0	0
175	Театральная д.14	ООО УК «Остафьево»	0	0	0	133	1	0	0	0	0	0
176	Театральная д.2	ООО УК «Остафьево»	0	0	0	149	1	1	0	0	0	0
177	Театральная д.2А	ООО УК «Остафьево»	0	0	0	131	1	0	0	0	0	0
178	Театральная д.3	ООО УК «Остафьево»	0	0	0	129	1	0	0	0	0	0
179	Театральная д.4	ООО УК «Остафьево»	0	0	0	138	1	0	0	0	0	0
180	Театральная д.5	ООО УК «Остафьево»	0	0	0	94	1	0	0	0	0	0
181	Театральная д.6	ООО УК «Остафьево»	0	0	0	128	1	0	0	2	0	0
182	Театральная д.7	ООО УК «Остафьево»	0	0	0	132	1	2	0	0	0	0
183	Театральная д.8	ООО УК «Остафьево»	0	0	0	84	1	2	0	2	0	0
184	Театральная д.9	ООО УК «Остафьево»	0	0	0	133	1	2.5	0	0	0	0
185	Чапаева, д. 12	ООО «ПИК-Комфорт»	0	0	0	98	1	0	0	0	0	0
186	Чапаева, д. 4	ООО «ПИК-Комфорт»	0	0	0	99	1	0	0	0	0	0
187	Чапаева, д. 5	ООО «ПИК-Комфорт»	0	0	0	126	1	0	0	0	0	0
188	Чапаева, д. 6	ООО «ПИК-Комфорт»	0	0	0	95	1	0	0	0	0	0
189	Чапаева, д. 8	ООО «ПИК-Комфорт»	0	0	0	214	1	0	0	0	0	0
190	Чапаева, д. 9	ООО ГК «ВАШЕ ПРАВО»	0	0	0	92	2	0	0	1	0	0
191	Чехова д. 2	ТСЖ «Победа»	0	0	948	350	2	0	0	0	0	0
192	Чехова, д. 4	ООО ГК «ВАШЕ ПРАВО»	0	0	0	144	2	0	0	0	0	0
193	Юбилейная д.10	ООО «Жил-Комфорт»	0	0	0	103	2	0	1	0	0	0
194	Юбилейная д.12	ООО «ПИК-Комфорт»	20	0	0	225	1	0	0	0	0	0
195	Юбилейная д.14	ООО «Жил-Комфорт»	0	0	0	52	3	0	0	20	0	0
196	Юбилейная д.16	ООО «Жил-Комфорт»	0	0	0	67	3	0	0	2	0	0
197	Юбилейная д.20	ООО «Жил-Комфорт»	0	0	0	55	3	0	0	0	0	0
198	Юбилейная д.4/7	ООО «Жил-Комфорт»	0	0	0	57	3	0	0	0	0	0
199	Юбилейная д.6	ООО «ПИК-Комфорт»	0	0	0	206	1	0	0	0	0	0
200	Юбилейная д.8	ООО «ПИК-Комфорт»	0	0	0	194	1	0	0	0	0	0
201	Юбилейная, д. 18	ТСЖ «Юбилейная-18»	0	0	0	103	2	0	0	0	0	0
202	Юбилейная, д. 3	ТСН «Дом на Юбилейной»	0	0	0	320	3	0	6	0	3	0

Приложение 2 к постановлению Администрации городского округа Щербинка от 21.02.2020 № 63

Состав Комиссии по приемке жилых домов и придомовых территорий, подготовленных к весенне-летней эксплуатации 2020 года

Председатель Комиссии – Чиркалин А.А. – заместитель главы Администрации городского округа Щербинка, исполняющий полномочия главы Администрации городского округа Щербинка.

Члены Комиссии:

Кузьмин О.Е. - начальник Управления эксплуатации многоквартирных домов Администрации городского округа Щербинка;

Хрычева В.И. - заместитель начальника Управления эксплуатации многоквартирных домов Администрации городского округа Щербинка;

Мазур А.А. – заместитель начальника Управления благоустройства Администрации городского округа Щербинка.

По согласованию:

главный инженер управляющей организации;

техник (инженер по эксплуатации) управляющей организации;

мастер управляющей организации;

представитель совета многоквартирного дома;

представитель Инспекции жилищного надзора по Троицкому и Новомосковскому административным округам города Москвы;

представитель Административно-технической инспекции по Троицкому и Новомосковскому административным округам города Москвы.

Приложение 3 к постановлению Администрации городского округа Щербинка от 21.02.2020 № 63

УТВЕРЖДАЮ
заместитель главы Администрации городского округа Щербинка, исполняющий полномочия главы Администрации городского округа Щербинка А.А. Чиркалин

«____»_____ 2020 г.

АКТ
приемки жилого дома и придомовой территории, подготовленных к весенне-летней эксплуатации
(оформляется до 20 апреля т.г.)

Административный округ _____
Городской округ _____
Управляющая компания _____
Адрес строения _____
комиссия в составе представителей:
Администрация городского округа Щербинка (председатель) _____
Управляющая компания:
главного инженера _____
техника (инженера по эксплуатации) _____
мастера _____
общественности (владельца) _____
произвела проверку жилого дома и придомовой территории, подготовленных к эксплуатации в весенне-летний период.

Проверкой установлено:

№ п/п	Виды проведенных работ	Един. изм.	План	Факт	Примечания (объем незавершенных работ и сроки окончания)
1	2	3	4	5	6
1.	Ремонт кровли (указать: металл, шифер, мягкая и др.)	кв. м			
2.	Покраска кровли	кв. м			
3.	Промывка фасада	кв. м			
4.	Промывка цоколя	кв. м			
5.	Промывка домовых знаков	шт.			
6.	Ремонт системы водоотвода	кв. м			
7.	Ремонт входных групп (крыльцо, козырьки, двери)	шт.			
8.	Ремонт и покраска цоколей	кв. м			
9.	Ремонт отмосток	кв. м			
10.	Приведение в порядок придомовой территории и поливочной системы	домов			

Оценка качества по 5-бальной системе _____

Выводы комиссии: жилой дом и придомовая территория готовы к в весенне-летней эксплуатации.

Подписи:
Председатель: _____ А.А. Чиркалин
Члены комиссии: _____ О.Е. Кузьмин

_____ А.А. Мазур
_____ В.И. Хрычева
_____ А.А. Мазур
_____ / _____ /
_____ / _____ /
_____ / _____ /
_____ / _____ /
_____ / _____ /

ЩЕРБИНСКИЕ ВЕСТИ
Официальное печатное издание органов местного самоуправления городского округа Щербинка

Главный редактор:
Петр Михайлович Соколов

Учредитель: Администрация города Щербинки
Газета издается МАУ «Редакция СМИ г. Щербинки»
Адрес редакции: 108851, г. Щербинка, ул. Садовая, д. 4, 2 этаж
Телефон: 8-915-263-66-48. **E-mail:** vestnik@ochevidets.info

№ 6 (239) от 27 февраля 2020 г.
Подписано в печать в 18.00 26.02.2020 г.
Отпечатано в ОАО «Подольская фабрика офсетной печати»
г. Подольск, Революционный проспект, 80/42
Тираж 800 экз. Заказ № 381/